

물류대행센터

물류/ 보관/ 배송/ 폐기에 대한 고민은
세븐뷰티 로지스틱스와 상담하세요!



반입
搬入

보관
保管

배송
配送

폐기
廃棄



소량보관
일시보관



수령/보관/배송



안전 세큐리티



웹 재고관리



재고 폐기

상은 1박스(箱)
10円/日

※비닐팩은 50kg이상을 기준으로 할 예정입니다. 내용에 따라 보관비가 다소 조정될 수 있습니다.

반입요금	40円/回
사이즈	3면 합계 140cm 이내(최장면 70cm이내)
중량	20kg 이내

BOX(ダンボール)

상은 1대(台)
100円/日

※비닐팩은 50kg이상을 기준으로 할 예정입니다. 내용에 따라 보관비가 다소 조정될 수 있습니다.

반입요금	500円/回
사이즈	W110cm/D110cm or 90cm/H150cm이내
중량	750kg 이내

팔레트(パレット)

	LOGISTICS SEVEN BEAUTY	트렁크 룸	렌탈창고
초기비용	0円	있음 (敷金・礼金・手数料)	있음 (敷金・礼金・手数料)
계약기간	1달~1상자 OK	2개월이상	1개월이상
불요품 폐기	◎	×	×
세큐리티	◎ 24시간 감시	○	○
재고의 운반	당일 출하가능 ※점오까지의 의뢰에 한해서	스스로 운반	스스로 수배
외국어 대응 Language	OK (日本語 English 한국어 简体中文)	△	△



〒270-0239 千葉県野田市泉二丁目1番地3 ロジスティクスパーク野田船形
 ✉ sb-logistics@sevenbeauty.co.jp
 ☎ 080-6603-8899

※미스단위 출하에 대해서는 상담 부탁드립니다. ※창고에서의 인출고 작업 및 보관업무는 창고 직원이 수행합니다.
 ※모든 계약에 배상책임보험이 적용됩니다. ※고객님이 직접 창고 방문 및 출입 작업을 할 수 없습니다.
 ※보관료에 보험료가 포함되어 있습니다. ※기본 서비스는 케이스 배송입니다.



<https://7beauty-logistics.jp>

4가지 기능을 시너지효과로 촉촉하고 탄력있는 피부 실감!!

핸디포레이션 KD-9900

상품명: 핸드포레이션 KD-9900

포레이션

RF

EMS

LED

B29477

¥9,900

◀ 구입 QR코드

(소비세포함)

무선
휴대용

자동전원
꺼짐기능

4가지 시술
토탈 케어

6종류의 빛이 선택가능하고 바디에도 사용할 수도 있습니다.
충전대에 올려놓는 것만으로 충전이가능하니 가정에서도 OK
살롱에 갈 시간이 없는 분이나, 홈케어에 필요하신 분들께 드리는 토탈 스킨케어 실현!
※ 본인 이외의 사람에게 시술 할 경우 EMS기능은 작동하지 않습니다.

4가지 기능의 미용효과 실현!!

포레이션

촉촉함 · 피부정돈

알렉트로 포레이션이라고 하는 전기의 힘을 이용한 의료기술을 응용한 기능입니다. 전기열로 세포와 세포 사이로 화장품 성분 등을 침투시켜 피부 깊숙한 곳까지 미용성분을 전달합니다.

RF

피부 탄력

RF는 라디오파를 말하며, 고주파로 피부 속을 따뜻하게 하는 기능입니다. 피부 피로를 풀어주고 따뜻하게 함으로써 피부순환과 탄력감을 서포트 해줍니다.

EMS

모공 축소

피부의 쇠퇴의 원인인 하얀 얼굴근육의 쇠약을 막기위해 지속적으로 얼굴근육에 알맞은 자극을 줍니다. 얼굴근육의 건강을 되찾고 탄력감있는 젊은 피부로 만들어 드립니다.

LED

피부 정돈

빨강·노랑·파랑·핑크·플래워 컬러 (핑크 정명) LED 빛 에스테이 가능합니다. 부드러운 빛으로 피부를 보호하면서 깨끗한 피부로 가꾸어 줍니다. 피부 상태에 따라 원하는 빛으로 케어해 보세요.



▲그림시 옆 사진

▲실사용 사진



사용 가능한 부위

자세한 사용법은
홈페이지에서!



- 본체 사이즈: 약4×3×18cm ●중량: 93g (충전대 포함)
- 정격전압: AC100V 50/60/Hz ●소비전력: 3w
- 가동시간: 약90분 ●충전시간: 약4시간
- 재질: 본체/플라스틱, 스테인레스

ハンディポレーション Q



7shop.jp



코스메 종합 쇼핑몰 | 화장품 / 헤어 / 내일용품 etc.

단미애드

우리에게 리뷰 마케팅은?

Review ★★★★★

이벤트 · 음식점 · 제품 · 서비스 등
체험단 모집 및 리뷰 마케팅 상담



03-6273-9900 · 080-5978-5483

마이크로 니들 패치

히알루론산 바늘로 피부 속에 직접 주입하자!!
 눈가주름 걱정 NO! 팔자주름 걱정 NO! 내피부에 수분과 윤기 그리고 탄력을...

상품번호

B32643



구입 QR코드 ▼



<프로즈비>

마이크로 니들 케어 패치

상품번호 가격
B32643 **1060円**

●내용량 : 1봉지당 2개입

탄력과 활력을 주입!

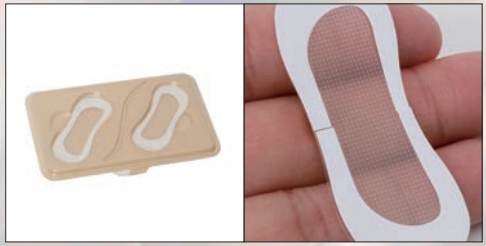
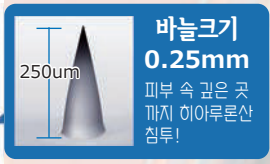

マイクロニードルケアパッチ



7shop.jp



코스메 중합 쇼핑몰 | 화장품 / 헤어 / 네일용품 etc.

신규 리모델링, 인테리어는 전문가와 상담해주세요.



현장 경험을 토대로 성심성의껏 최선을 다하겠습니다.

- ▶ 도배공사 ▶ 내장리폼 ▶ 방수, 방음공사
- ▶ 외장리폼 ▶ 바닥 장판공사
- ▶ 해체 철거공사 ▶ 주방, 욕실, 화장실 공사
- ▶ 덕트, 배기, 환기 보수및신설
- ▶ 도장(페인트)공사 ▶ 가정용 영업용 에어컨 공사

단독주택, 야끼니꾸, 사무실, 교회, 식당, 에스테, 이자까야, 스나크, 창고, 기숙사 등

JY 종합 인테리어

무상 A/S서비스

TEL:03-6802-3609 FAX:03-6802-4225

東京都台東区清川1-1-10 松井荘105号 E-mail:taitanic2005@naver.com

한국산 장아찌, 김치, 고추, 깻잎 판매합니다

※写真はイメージです。



여두돌산 갯장아찌



콩채(돌기낭투) 장아찌



명이 장아찌

한국산 절임배추에 한국산 양념으로 버무린 김치입니다.

한국산 절임 배추도 있습니다.

카톡상담 아이디:taitanic2005
라인상담 아이디:taitanic2005

장아찌류 ▶ 200g 480円	배추김치 ▶ 1kg 1,400円
▶ 1kg 2,000円	▶ 5kg 5,000円
▶ 10kg 相談	▶ 10kg 相談
청양고추 ▶ 500g 시가	깻 잎 ▶ 20장 시가
▶ 1kg 시가	
▶ 10kg 시가	

송료는 별도입니다.

주문 및 문의 저희 제품은 전부 한국산입니다
(주)포레스트 TEL 048-940-3263
埼玉県越谷市赤山町1-114-1-103号



깻잎 장아찌



마늘뚱장아찌



고추채 장아찌

unpa

자연유래 성분으로
안전하게 구강케어

임상으로 입증된
차차치약의 구취제거 효과

상쾌한 민트향으로
입안의 텁텁함 해소

차차 치약

Super Fresh All Day

#상쾌함 #심플디자인 #저자극 #구취제거



3종



연제 어디서든 차차와 함께
Cha Cha Original
Charcoal Mint
Fluoride-free
100g / 3.53oz unpa



안전하고 깨끗한 건강의 시작
Cha Cha Purple
Natural Mint
Fluoride-free
100g / 3.53oz unpa



실감 1위 누르쪽매랑 150만개
Cha Cha Green
Green Tea Mint
Fluoride-free
100g / 3.53oz unpa



매력적인 "숯"이 치약으로!!

차차치약의 주재료인 숯은 수분과 냄새를 잡아주는 데 탁월한 효능이 있으며 불순물제거 및 구취제거에 우수한 효과를 보여줍니다.

상품명: <온파>차차 치약

¥990

B36820

차콜민트



• 내용량: 100g • 원산지: 한국

B36821

자스민민트



B36822

그린티민트



스이소랑 비누

(수소랑)

• 내용량: 100g
• 원산지: 한국



無색소

無향료

無계면활성제



*미트리 오일, 팜유, 시어버터, 올리브 과실유



수소로 피부 트러블 고민을 해결!!

피부 트러블의 원인 활성산소를 수소로 제거하자!!

←구입 QR코드

¥1,100

상품명: 수소랑 비누 상품번호: B35399

スイソラン



7shop.jp



코스메 종합 쇼핑몰 | 화장품 / 헤어 / 네일용품 etc.

ma:nyo

피부에 진심, 마녀공장



안티에이징부문 1위
올리브영 어워드

ma:nyo ma:nyo ma:nyo ma:nyo ma:nyo ma:nyo ma:nyo ma:nyo ma:nyo ma:nyo ma:nyo ma:nyo ma:nyo ma:nyo ma:nyo ma:nyo

따라올 수 없는 세정력 99%의 클렌징 오일!

물과 닿는 순간 우유빛으로 변하는 빠른 유화과정으로 피부에 있는 노폐물들을 사르르 녹여내고 세안 후에도 부드럽고 촉촉해요

매일 피부의 힘을 키우는 유산균 습관

마녀공장만의 특별한 배합 피바다 바이옴과 5종 프로바이오틱스 성분이 매일 피부 근본의 힘을 키워 건강한 피부장벽을 만듭니다

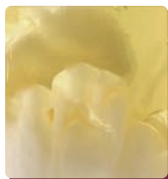

- ☑ 피부 톤 케어
- ☑ 피부 투명도
- ☑ 피부 결/ 광택



B34968

¥3,850
50mL



비피다바이옴
컴플렉스 세럼



B34969

¥3,190
50mL



갈락 나이아신
2.0 에센스



B34972

¥2,530
200mL



퓨어
클렌징 오일



B34974

¥3,520
50mL



갈락토미
에센스 크림



B34977

¥2,750
210mL



갈락토미
클리어스킨 토너



魔女工場



7shop.jp



코스메 종합 쇼핑몰 | 화장품 / 헤어 / 네일용품 etc.

QUILTING MAT

❖ 한국산 퀴팅매트 이불 ❖



상품명: 이불 퀴팅매트

저자극

약료

통기성

구겨짐
예방

따뜻하고 부드러운
5색모음



라이트 베이지



ライトベージュ

아이보리



アイボリー

샌드 베이지



サンドベージュ

라이트 그레이



ライトグレー

브라운 베이지



ブラウンベージュ

상품번호

색상

B35409

라이트베이지

B35410

아이보리

B35411

샌드베이지

B35412

라이트그레이

B35413

브라운베이지

< 사이즈: 150cmx200cm >

5,390원

초고속 인터넷 신청 접수



초고속인터넷

광케이블

*지역·건물 한정

1-10 Gbps



フレッツ光ネクスト

이카리전화

빠른 개통

핸드폰 유심 × 光셋트 割引 무료 설정 *지역에 따라 다릅니다.

★싸고 빠르게 인터넷 이전 설치

★빠른 속도 **프로바이더** (IPV4, IPV6, 고정IP) 당일 개통 OK!

★신용카드 단말기 무료 설치 (가게·점포) 방범 카메라 설치



법인 & 개인사업자
특전 WIFI

NTT
ギガらく

·최대통신 속도: 2.4Gbps
·1-100대 동시접속
·방문자등 free wi-fi

Pocket LTE

초고속

무선인터넷 렌탈

無제한 Wifi

비자, 카드
상관없이

단기, 장기 렌탈
유, 무선 동시 사용

한장으로 비용절감 (법인,가게)



ecolog 집기 & 가스요금



카카오톡 ID

HANSOLJP1



한솔텔레콤

(有) ハンソル

TEL 03-3368-8571

— JR 신오오쿠보역1분거리 —

온냉미안기 페르체페이스

★★★★
온냉 케어로
촉촉하고
빛나는 피부로!!

볼&광대 얼굴의 큰 면적

작은 헤드로는 아이케어를!!

상품번호 B31692

¥3,300



7업 QR코드 ▲

페르체페이스는...

온도를 높혀 혈액순환을 활발히하며 모공을 열어
미용액의 침투를 돕습니다
온도를 낮춤으로 모공을 닫고, 피부를 안정시킵니다
이를 반복함으로써 피부를 촉촉하게 개선할 수 있습니다

제품명: 온냉미안기 페르체페이스

- 사이즈 : 길이16.2cm×너비4.8cm×두께4.8cm (캡 포함)
- 중량 : 140g ■ 정격전압 : DC5V ■ 소비전력 : 5W
- 보증기간 : 1년



ペルチェフェイス 🔍



7shop.jp



코스메 종합 쇼핑몰 | 화장품 / 헤어 / 네일용품 etc.

에이스 종합통신

국제전화카드·와이파이
유심·핸드폰

렌탈전문점

한국에서 사용하던 휴대폰 그대로 일본에서 사용 가능한 "소뱅 LTE Daily 5GB 유심"

한국에서 사용하던 휴대폰

그대로 일본 휴대폰으로 사용 가능한

Daily 5GB

실질적으로 한달 150기가 까지 사용 가능함.



한국에서 사용하던 내 스마트폰을 일본에서도 불편함 없이 그대로 사용
간단한 APN설정으로 한국에서 사용하던 내 스마트폰을
일본에서도 그대로 사용할 수 있습니다.

- 요금결제: 일본 전국에서 이용가능한 프리페이드 충전카드
- 특징: 한국에서 신청시 서비스 이용전까지 일본 휴대폰 무료 대여
자세한 내용은 아래 문의처로 연락주시길 바랍니다.

한국에서도 일본 "03" 번호 그대로

ACE 키 폰

본인 스마트폰 안에
"03" 번호
설치 가능!

- 현재 사용중인 전화번호를 그대로 옮겨서 사용할 수 있으며
사후실 이전으로 인한 전화번호의 변경이나 명함 변경 제작 등이
필요 없습니다.
- 기존 전화번호의 이동은 물론, 신규 전화번호 외 0120 번호도 사용 가능 합니다.
- ACE 키 폰이 설치된 곳은 일본 국내, 국외 관계없이 내선번호만으로
통화가 가능해 업무에 효율성을 높여 줍니다.



소뱅맘껏폰

일본 국내통화로 무제한!

한달에 LTE데이터 5GB 사용

5,900엔

1 한국 와이파이 렌탈

한국 와이파이 렌탈 요금

보증금 1만원(반환시 환불)

사용료 월당 1,000엔 1주일 3,000엔

인터넷 데이터
무제한

한국여행



출장의 필수품

2 한국 전용핸드폰 렌탈

한국 전용핸드폰 렌탈 요금

보증금 1만원(반환시 환불)

사용료 월당 1,000엔 1주일 3,000엔

한국 국내통화
무제한

※ 0120(30분) 해외(영어) 1주일 3000엔 렌탈입니다.

렛츠070 인터넷 전화

인터넷 선만 꽂으면 일본 어디에서나 싸고 편리하게 한국으로
통화 할 수 있는 렛츠070 인터넷 전화 일본에서 장단기로 체제
하시는 분들에게 약정없이 당일 개통해 드리고 있습니다.

■ 렌탈플랜

- 가 입 비 : 5,000엔 ·기 계 값 : 5,000엔
- 월사용료 : 2,580엔(7시간) / 1,980엔(5시간)

■ 특징

- 본인 스마트폰 안에 "070"번호 설치 가능!!



株式会社



영업시간

평일: 오전9시~저녁6시까지
토요일, 일요일, 축일은 쉽니다

비자, 카드상관없는
단기장치 렌탈용

렌탈 무선인터넷



17개월(일시불)

5,900엔

3개월(일시불)

16,500엔

6개월(일시불)

33,000엔

- Daily LTE5기가/100기가
- 단기렌탈(1달미만은 보증금 10,000엔 + 렌탈비 1,000엔
사용료3,000엔(일주일 기본) + 추가 1일 300엔
- 관광이나 단기체류 하시는분 신분증으로만 렌탈가능.
- 장소에 상관없이 사용가능 (스마트폰 인터넷전화 이동하면서 사용가능)
- 100기는 사용요금에 다르니 문의 부탁드립니다.

가장 안전한 인터넷 신청

인터넷 신청은 에이스에서



★ 동시 신청 시 가격이 착해 줍니다 ★

- 인터넷 + 한국 070 유선전화(무로통화 시간 포함)

- ◆계통 즉시사용
- ◆동작과, 약점, 설명, 통화료 프로그램에 설정 없음
- ◆연락처 해나트, 유/무선 인터넷 사용 가능

(단, 원거리일 경우에는 인터넷 접속 출장비가 발생됩니다.)

〒169-0073 東京都新宿区百人町2-4-5 ライオンズマンション新大久保406号

03-6868-5757, 03-3205-7929

KAKAO TALK
ID: ace32057929

일본 휴대폰 080-7009-9311

한국LG070 070-8690-7928



針 HQ 마이크로 니들 케어패치

2800개의 미용액 바늘이
각질층에 직접 투명감을 전달한다!



++보습
히알루론산

+ 투명감up
하이드로키논

구입 QR코드 ▼

<세븐뷰티>
HQ 마이크로 니들 케어 패치

상품명	가격
B34655	1,540원

AC 마이크로 니들 케어패치

한점한점 붙이는
피부트러블 집중케어!!

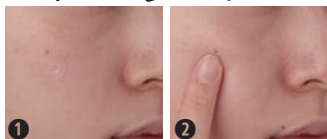

① 신경쓰이는 부분에
올려주고

② 손가락으로
가볍게 눌러주세요



구입 QR코드 ▼

<세븐뷰티>
AC 마이크로 니들 케어 패치

상품명	가격
B34656	1,320원



마이크로니들 🔍



7shop.jp



코스메 종합 쇼핑몰 | 화장품 / 헤어 / 네일용품 etc.

마이크로 니들 롤러

약 3,000 개의 히알루 론산 마이크로 니들.
바늘에서 미용 성분이 녹아 피부를 집중적으로 관리합니다.

상품번호

B32644



피부에 부드럽게 들어가 각질층에 직접적으로 주입!!



구입 QR코드 ▶



<ELDEEN>
마이크로 니들 롤러

상품번호	가격
B32644	6,985円

●내용량 : 약45mg×4개입 (부속품 : 롤러)

약 3000개의
마이크로니들



マイクロニードルローラー 🔍



7shop.jp



코스메 종합 쇼핑몰 | 화장품 / 헤어 / 네일용품 etc.

단미애드

[일본 홍보대행 전문]



일본에서 사업홍보를 하고 싶으신 분들 필독
일본에서 스타트업을 하고 싶으신 분들 필독
일본에서 우버 및 배달홍보가 필요하신 분 필독

전단지 발송 및 배포 · 업종별 기업 영업 리스트 제공 · 회사소개서 제작
보도자료 배포 · 홈페이지 제작 · 메뉴판 · 간판 디자인 · 각종 인쇄물



E-MAIL



포스팅



전단지 배포



보도자료 배포



인쇄물 디자인

03-6273-9900 · 080-5978-5483

에스테간판·한국요리간판·입간판·실사출력전문·LED간판

다양한 사이즈의 간판 구매! 제작!

屋外広告業登録番号都広第3048号

배상책임보험 가입업체

간판시공전문



각종인쇄물 회사인쇄물전문 각종명함 칼라스티카 선물용품 카렌다

노보리



韓国スナック
JJ
ジェイジェイ
03-3333-9999

癒しサロン - Healing ヒールズ

全身施術メニュー	
Aコース	20分 1,980円
Bコース	40分 3,980円
Cコース	60分 4,980円
Dコース	80分 6,980円
アロマリラクゼーション	
Aコース	40分 5,000円
Bコース	60分 7,000円
Cコース	80分 8,500円
スリムコース	100分 10,500円
フェイスリフト	
Aコース	30分 3,000円
Bコース	40分 5,500円
Cコース	60分 7,000円
リラクゼーション	
30分コース	2,800円
50分コース	4,500円

リラクゼーション 4F
アイリス
アカスリ有
Iris

お風呂コース	15分 1,500円
標準コース	30分 3,000円
アコース	40分 5,000円
お風呂+アコース	60分 8,000円

営業時間 am11:00~24:00
TEL 03-3333-0000

リラクゼーション
チェリー
Cherry

本場アカスリ
50分 5,000円

営業時間 13:00 ~ ラスト
TEL 03-3333-6666

사진현수막 메뉴판 라이타 피자시 포인트카드 카다로그 코스타 안내장 초대장



리드재팬

株式会社 リードジャパン

〒110-0003 東京都台東区根岸4-15-15 ハイツ隆1階 E-mail : jae1771@gmail.com

카카오톡/라인 ID: jae1472

TEL. 03-5808-1771 FAX. 03-5808-1772



마츠다 세무사의 세무교실

2024년 6월에 실시된 정액 감세는 알려졌다고 2024년 분의 합계 소득 금액이 1,850만엔 이상인 고액 소득자는 그 대상에서 제외됩니다. 또한, 그 고액 소득자와 동일 생계의 배우자와 부양가족도 정액 감세의 대상 외로 되어 있습니다.

이 동일 생계의 배우자 및 부양가족의 판정은 최종적으로는 2024년 분의 부양 공제 등 신고서의 기재로 결정됩니다. 즉, 2024년 분의 연말정산을 실시할 때 결정되기 때문에 주의가 필요합니다.

여기서 문제가 되는 것은 맞벌이 부부의 경우입니다. 종래와 같이 정액 감세를 고려하지 않는 경우에는 소득 금액이 많은 사람에게 부양가족이 소속되는 것이 소득세의 경감액이 많아지기 때문에, 일반적으로는 소득 금액이 많은 사람에게 소속되는 형태로 부양 공제 등 신고서를 연말정산 시에 제출합니다.

그런데 2024년 분에 한해서는 반드시 그렇게 되지 않을 수 있습니다. 즉, 서두에서 이야기한 것처럼 2024년 분의 합계 소득 금액이 1,850만엔을 넘는 고액 소득자의 경우는 그 부양가족도 본인과 마찬가지로 정액 감세의 대상에서 제외되어 버리기 때문입니다.

16세 미만의 연소 부양가족이 있는 경우에는 소득세

의 계산상 공제 대상 부양가족이 되지 않지만 정액 감세의 대상이 되기 때문에, 2024년 분의 합계 소득 금액 1,850만엔 이하인 자의 부양가족으로서 연말정산 시에 신고하는 것이 득이 됩니다. 따라서, 16세 이상의 부양가족의 경우에는 맞벌이 부부의 각각의 소득 금액을 감안해 결정할 필요가 있습니다.

소득세는 소득 금액이 많아지면 적용되는 세율이 커져가는 누진세율을 취하고 있기 때문에 부양공제는 38만엔으로 정액이지만 그에 따른 경감되는 소득 세액은 각각의 소득금액에 따라 달라집니다. 정액 감세의 대상 외가 되는 고액 소득자의 경우에는 40%의 세율이 적용되므로 부양 공제 1인당 152,000엔(38만엔×40%)의 세 부담의 경감을 도모할 수 있습니다만, 적용 세율이 10%의 경우에는 38,000엔의 경감에 그치게 됩니다.

16세 이상의 부양가족에 있어서는 정액 감세의 대상이 되는지의 여부만으로 소득세의 부양가족의 소속을 판단하는 일 없이, 종합적인 판단을 필요로 하기 때문에 주의가 필요합니다.

또한, 정액 감세에 관해서는 후루사토 납세의 한도액에도 영향을 미치게 되므로 이 또한 주의가 필요합니다.

행정서사 사무소

바로바로시스템

입관행정서사 마쯔다 쇼우이치

●세무사 松田 ●사법서사 鈴木 ●변호사 中村 ●변호사 조홍준

- ♣ 경영관리 · 취로비자
- ♣ 오버하신 분의 결혼비자
- ♣ 결산 · 세무신고(세무사)
- ♣ 귀화 · 결혼 · 영주비자
- ♣ 이혼 · 사별 정주비자
- ♣ 일본어학교유학 · 번역
- ♣ 법인 등기변경 · 회사설립 (사법서사)

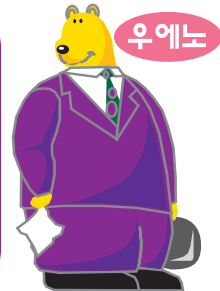

우에노

〒110-0005 東京都台東区上野3丁目16-3上野鈴木ビル3階 오카치마치역 도보5분, 우에노 마츠자카야 백화점

(株) パルシステム ☎(03) 5812-6575 (代)

http://palsystem.jacklist.jp ✉palsystem@rapid.ocn.ne.jp ☎(03) 5812-6562

오세인 행정서사사무소

- ★ 결혼비자(불법체류자, 여권 분실하신 분 가능)
- ★ 영주·정주·귀화
- ★ 경영관리 비자·비즈니스 비자
- ★ 회사설립
- ★ 기타 각종 비자 신청 및 미국 비자
- ★ 음식점 및 풍속 허가 신청, 교물상 허가 신청
- ★ 한국의 이혼수속(한국 변호사)
- ★ 혼인관계증명서, 가족관계 증명서
기본증명서(구 호적등본) 영사관 발급 대행
- ★ 한국내 부동산 매매, 행정, 사법 등
각종처리, 묘 정리 등
- ★ 결산 세금신고(세무사)
- ★ 토요일·일요일 상담가능
- ★ 서류공증, 아포스티유 인증
양자, 인지
- ★ 중국어 호적번역
- ★ 호적 및 각종 서류번역



카카오ID:ikedaaaria2627

H/P 090-4705-9133 東京都港区赤坂 2-13-8-405
Tel 03-3505-5788 Fax 03-3505-5787

후타바 법무 행정 사무소

(법무대신 승인 신청 대행 기관)

비자 신청은 서류 작성이 제일 중요합니다

- ★상륙특별 허가 신청(강제 추방된 후 재입국)
- ★불법체류자의 재류특별허가 수속(결혼비자)
- ★불허가 후의 재신청 ★경영관리 비자 취득

- ★귀화신청(국적 취득) ★영주권신청 ★정주권신청
- ★재류자격인정·취득·갱신·변경 등의 신청
- ★각종 이유서, 사유서 작성, 공증서류 작성 인증절차

각종 보조금의 컨설팅과 신청등의 서포트

(신주쿠 내의 개인사업자 및 중소기업자 해당)

신주쿠의 2024년도 [경영력 강화 지원 사업 보조금] (총액 140 만엔) 서포트 합니다.

각종 보조금 상담 및 신청 서포트 업무를 도움 드립니다.

당 사무소에 지불하는 비용도 보조금 (100 프루)대상이니 무료로 이용 할 수 있습니다.

보조금 받을 수 있는 사항

- ★사업에 관한 상담, 전문가의 지원을 받는 경우의 비용
- ★홈페이지 제작비 ★소프트웨어 구입과 컴퓨터 및 타블렛 구입비
- ★각종 결제 단말기 구입비 ★에어컨,냉장고 등의 설비 구입비
- ★전기밥통 또는 전자레인지등의 설비 구입비 ★전시회의 출전 경비

보조금 신청 상세 사항 및 구체적인 내용은 전화 문의 바랍니다.

출장상담 · 전화상담 가능합니다 **한글전용 블로그**

<http://cafe.naver.com/futabacon>

위치: 지하철 마루노우치선 신주쿠교엔마에역 1번출구 1분거리 (APA호텔 옆건물)

〒160-0022 東京都新宿区新宿2-2-10サニープラザ新宿御苑503

(株)ふたばコンサルティング

090-7801-8044

TEL: 03-6384-2755 FAX: 03-6384-2756



070-8018-9775

한국에서 직접 전화 가능!
국내 통화 요금이 적용!

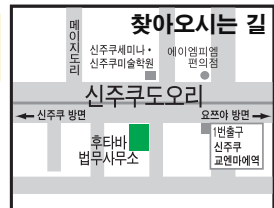

단미애드

우리에게 리뷰 마케팅은?

Review ★★★★★

이벤트 · 음식점 · 제품 · 서비스 등
체험단 모집 및 리뷰 마케팅 상담



03-6273-9900 · 080-5978-5483



세계인의 건강을 위한 120여년의 철학, 대한민국 대표 홍삼 브랜드 '정관장'
오늘도 힘든 하루를 보낸 당신께, 홍삼의 에너지로 건강한 기운을...

홍삼정 에브리타임

고려인삼차 티플러스

홍삼원

언제 어디서나
1일 1포 홍삼의 힘!!



6년근 홍삼 농축액에
정제수만을 더했습니다
(10mL×11개입)×3상자

상품번호

B35765

<정관장>



홍삼정
에브리타임

¥5,940

따뜻한 인삼차로
신체 코어부터
따끈하게!!



생강과 과라나로
자연의칼력에너지 플러스
3g×20개입

상품번호

B35766

<정관장>



고려인삼차
티플러스 에너지

¥2,138

일상에 활력을
더하는 홍삼원기



30년간
사랑받은
홍삼으로
100ml×10개입

상품번호

B35767

<정관장>



홍삼원

¥2,571

正官庄



7shop.jp



코스메 종합 쇼핑몰 | 화장품 / 헤어 / 생활용품 etc.

비지 광고 접수 방법

허가받지 않은 불법업소나 성매매광고, 특정인물을 수배하는 광고는 접수하지 않습니다

각종 광고의 의뢰는 전화, 핸드폰(카카오톡), E-mail 등으로 접수 가능합니다. [광고내용은 고객님의 권리보호 및 서비스 개선차원에서 이력이 남을 수 있는 메세지로 받고 있습니다]

★★ **11** 월호 광고 접수와 입금은 **10** 월 **15** 일까지입니다

1. 문의 광고를 희망하시는 분은 광고 종류와 금액에 대해서 문의해 주세요

☎ 전화 03-6273-9900 📠 카카오톡 080-3699-2191 ✉ 메일 bz1788@gmail.com

2. 광고내용 전송

카카오톡 메세지나 메일 또는 SMS로 광고 내용을 보내주세요

- 광고 내용 ● 광고 사이즈 ● 입금액 ● 참고 디자인 ● 입금자 성함

3. 입금

광고입금은 매달 15일 까지입니다

- 입금완료 후 입금자 성함 확인차 연락해 주세요

입금
구조

ミツイスミトモ

三井住友銀行

普通 7516296

キンシチヨウシテン

錦糸町支店

社名 ダンミカ

Danmee (株)

4. 디자인 작업

광고 디자인 수정은 15일까지 가능합니다

- 의뢰한 광고를 수정하거나 취소할 경우 15일 이전에 연락 부탁드립니다
- 15일 이후의 광고 취소나 환불, 디자인 수정은 불가능합니다

03-6273-9900

080-3699-2191 bz1788@gmail.com

제일 한국인을 위한 미디어



한인 업체 주소록

비지 광고 문의 접수

TEL. 03-6273-9900

Regular Contents

한인업체 주소록

1 병원

- 아시안클리닉
도쿄대의대 전문의의 안전한 성형과
객관적 조언!
0120-070-901
090-9102-1164 (한국어 전용)

2 해외송금

- 하나송금
보다 싸게! 보다 빠르게!
보다 안전하게!
03-4570-2220 / 080-4119-4700
- Y&W
최고의 환율로 빠르고 안전하게!
03-5273-6018

3 이사 · 인터넷

- 에이스 글로벌 익스프레스
손님을 최우선으로 생각하는
신용제일주의! 국제, 국내 이사
03-5838-2525 / 090-6486-3325
- 에이스 종합통신
와이파이 · 유심 · 휴대폰 렌탈전문점
070 인터넷 전화
03-6868-5757 / 080-7009-9311
- 한솔 텔레콤
초고속 인터넷 신청접수 및
무선인터넷 렌탈
03-3368-8571
- 주식회사 허브넷
인터넷 + 전기 + 가스 동시 신청 가능
06-6775-9191 / 090-5460-8893

4 식품

- 순농원 옥 김치
김장김치처럼 신선한 맛을
자랑하는 옥김치
0120-820-104
- 장터 오사카점 06-6244-3800
- 장터 신오오쿠보점 03-3232-9330

5 비자 · 법률 (행정서사)

- 바로바로 시스템
비자 고민! 세무 상담! 번역!
제일 한국인의 든든한 벗
03-5812-6575
- 오세인 행정서사 사무소
영주, 귀화, 각종 행정 업무 상담 및
풍속허가 신청!
03-3505-5788 / 090-4705-9133
- 후타바 컨설팅 사무소
비자 불허가 후의 재신청, 전문분석과
대응!
03-6384-2755 / 090-7801-8044
- 이이다 행정서사 법무사무소
불법체류자 재류특별수속
각종비자 상담!
03-5850-3981 / 080-4202-2022

6 인테리어

- 대풍건축
점포 내 · 외장 공사, 카페 레스토랑
인테리어 상담환영
0467-53-9378 / 080-4723-1600

7 기타

- 리드재팬
다양한 사이즈의 간판 및 메뉴판
라이타, 짜라시 제작!
03-5808-1771
- 긴자마트
점포 홈페이지 및 점포오픈 컨설팅!
03-6380-3132
- KM GLOBAL
명품 고가 매입 및 최저가 판매!
03-6302-1640
- 뉴스토리
시즈오카 골프장 예약 및 숙박!
여행자 게스트하우스 운영!
0550-70-5577 / 090-3085-3883
- 다모아 결혼 상담소
한단계 업그레이드 된 결혼상담!
비밀보장
090-1040-4010
- K GOLF STORY
한국식 스크린 골프
LG 스크린 골프 시스템
06-6243-9322
- 할렐루야 스테이션
国際結婚サポートセンター
파티 & 이벤트, 비밀 보장
03-6868-5709 / 090-1551-9191

8 종교 · 무속인

- 천신대명신당
아무것도 묻지않고 귀신같은 점사로
한국에서도 이름난 대명신당
090-8947-3998
- 후지산우라나이관
50년 영통의 한국 전통 신통술
바라보면 모든것을 아시는 후지 선생님
090-8337-7557

9 쇼핑

- 비즈카페
손세정기 및 아이디어 상품
다이아몬드 페인팅
090-4240-7663

- 허브넷
코로나 예방 손 소독용 알콜
06-6775-9191

10 음식점

- 시골집
어머니 손맛으로 유명한 오카치마치 최고의
한국요리 가게
090-8844-3748

11 부동산

- (주) 라이프 컨설팅
부동산 경매 공매 구매대행
일반 매매 임대 관리 등
회사설립, 상속, 세금, 교통사고 채권채무,
여행안내, 직업소개 등 무료 법률상담
03-5808-5455 / 090-4752-0305

재일 한국인을 위한 미디어



· 공공기관 연락처 안내 ·

— 비지 광고 문의 접수 —

TEL. 03-6273-9900

Regular Contents

주
일
본
대
사
관
및
영
사
관

1 주 일본 한국대사관

- 전화번호 : 03-3452-7611
- 근무시간 : 월~금 09:00~18:00(점심시간 12:00~13:30)
- 주소 : 〒106-0047 東京都港区南麻布 1-2-5
南北線 또는 都営大江戸線の 麻布十番역에서 하차하여 南北線 1번 출구로 나온 후, 仙台坂下(広尾방면) 방향으로 도보 5분 거리에 위치.

2 주 일본 한국대사관 영사과

- 전화번호 : 03-3455-2601
- 근무시간 : 월~금 | 여권, 가족관계등록, 국민등록, 영사확인 접수 : 09:00~16:00
비자접수 : 09:00~11:30/ 비자교부 : 14:00~16:00
- 주소 : 〒106-0047 東京都港区南麻布 1-7-32
南北線 또는 都営大江戸線の 麻布十番역에서 하차하여 2번출구로 나온 후, 五反田 방향으로 도보3분정도의 거리 왼편에 위치한 한국중앙회관 2층.

3 한국 문화원

- 전화번호 : 03-3357-5970
- 주소 : 〒160-0004 東京都新宿区四谷 4-4-10
丸ノ内線の 四谷三丁目역에서 하차하여 1번또는 2번 출구로 나온 후, 新宿 방향으로 도보 3분정도 거리의 왼편에 위치.

4 주 오사카 한국총영사관

- 전화번호 : 06-4256-2345
- 주소 : 〒541-0056 大阪府大阪市中央区久太郎町2-5-13 五味ビル

5 주 후쿠오카 한국총영사관

- 전화번호 : 092-771-0461
- 주소 : 〒810-0065 福岡市中央区地行浜 1-1-3

6 주 요코하마 한국총영사관

- 전화번호 : 045-621-4531
- 주소 : 〒231-0862 神奈川県横浜市中区山手町 118

7 주 나고야 한국총영사관

- 전화번호 : 052-586-9221
- 주소 : 〒450-0003 愛知県名古屋市中村区名駅南1-19-12

8 주 고베 한국총영사관

- 전화번호 : 078-221-4853
- 주소 : 〒650 - 0004 神戸市中央区中山手通 2-21-5

9 중화인민공화국대사관

- 전화번호 : 03-3403-3388
- 근무시간 : 월~금 09:00~18:00(점심시간 12:00~14:00)
- 주소 : 〒106-0046 東京都港区元麻布 3-4-33
東京メトロ六本木駅역에서 하차하여 テレビ朝日通り를 남쪽방향으로 도보 약 10분

10 주 니가타 한국총영사관

- 전화번호 : 025-255-5555
- 주소 : 〒950-0078 新潟市中央区万代島5-1 万代島ビル8F

공항 및 항공사

1 나리타공항 종합 안내

- 전화번호 : 0476-34-8000

3 간사이공항 종합 안내

- 전화번호 : 072-455-2500

5 대한항공

- 전화번호 : 06-6648-8201
0570-05-2001(일본 국내만)

7 한국공항 종합 안내

- 전화번호 : 1661-2626

2 하네다공항 종합 안내

- 전화번호 : 03-5757-8111

4 제주항공

- 전화번호 : 0570-001132

6 아시아나

- 도쿄 : 03-6428-0063
오사카 : 03-5812-6600

8 한국 인천공항

- 전화번호 : 1577-2600

은행

1 하나은행

- 도쿄 : 03-3216-3561
오사카 : 06-6201-2600

3 국민은행

- 도쿄 : 03-5657-0550

2 신한은행

- 도쿄 : 03-4530-9321
오사카 : 06-6243-2341

대한민국 현지관련

1 주한 일본대사관

- 전화번호 : 02-2170-5200
- 주소 : 〒03142 서울특별시 종로구 울곡로2길 22

2 하나은행

- 전화번호 : 1588-1111

4 신한은행

- 전화번호 : 1599-8000

6 NH농협

- 전화번호 : 1661-3000

3 국민은행

- 전화번호 : 1588-9999

5 우리은행

- 전화번호 : 1588-5000

재일 한국인을 위한 미디어

비지

비지 모바일
<http://bizi.jp>

비지 광고 문의 접수

TEL. 03-6273-9900



정기구독은 6개월 기준 무료입니다. (상세한 사항은 문의주세요!)

ISSUE

27 **한국이야기**

SPECIAL

10월 SPECIAL
28~33



BEAUTY

34 **허리 UP!**

36 **무너진 피부를 위해 출시된신상 스킨케어**

38 **부드럽고 귀여운 이미지 만들기**

40 **복숭아밤 메이크업 연출 팁은?**

42 **없어서 못사는 셀럽픽 블랙 스니커즈**

44 **시간을 되돌리다 CELLOGY 코스메**

LIVING

46 **아이도 처음이고 엄마도 처음이라...**

48 **홈메이드 명품 버거**

50 **부글부글 자극성 장 증후군**

52 **동경 B큐 구르메 탐방기**

54 **마운틴 뷰 신혼집**

60 **웃기고 재밌는 드라마6**

62 **PET & ME**

66 **쌈장밥, 도라지냉채**

ENTERTAINMENT ...

56 **이런 연하남, 만날 수 있을까?**

58 **행복한 책 읽기 10월의 추천 도서**

64 **패션 마니아라면 꼭 봐야할 영화BEST6**

68 **꿈풀이**

70 **날말퍼즐**

72 **틀린 그림 찾기**

74 **띠별운세**

80 **별자리 운세**

84 **심리테스트**

수원뷰티페스타 2024

한국이야기 Story of Korea



수원에서 열리는 K-뷰티·코스메틱 산업 특화 박람회! 국내외 뷰티 바이어와 산업 종사자들이 한 자리에 모이는 글로벌 뷰티 네트워킹의 현장으로 초대합니다! 해외바이어 수출상담회, MD 유통상담회, 투자상담회 등 기업의 비즈니스 성과 창출을 지원하는 프로그램부터 최신 뷰티 트렌드 정보를 확인하고 직접 체험하는 세미나/컨퍼런스, 뷰티 트렌드 특별관, 시민체험관 등 풍성한 프로그램으로 찾아볼 예정이니 많은 관심과 참여 부탁드립니다!



- 행사명 : 수원뷰티페스타 2024
- 기간 : 2024년 10월 31일(목)~11월 2일(토)
- 시간 : 10:00 ~ 18:00(입장마감 17:30)
- 장소 : 수원컨벤션센터 1층 전시홀
- 전시 품목

COSMETIC & MAKEUP

기초 화장품, 색조 메이크업, 남성 화장품, 유아 화장품, 한방/바이오 화장품, DIY 화장품

NAIL & FOOT & TATOO

네일/ 풋케어, 네일아트용품, 네일/ 풋관련 기자재, 타투. 반영구 제품 등

BEGAN BEAUTY & CLEAN BEAUTY

비건 화장품, 천연/ 유기농 화장품, 친환경 원료 & 화장품, 친환경 식음료 등

BEAUTY TECH

뷰티 디바이스, AI 뷰티솔루션, AR/VR 가상체험, 커스텀 서비스, 뷰티플랫폼, 온라인 서비스 등

INTERIOR & ACCESSORY

메이크업 도구, 뷰티관련용품, 거울 등

SKIN & BODY CARE

에스테틱 제품 및 기기, 목욕용품, 피부미용 기기, 바디용품, 스파용품 등

HAIR & SCALP CARE

헤어/ 두피케어용품, 헤어 기자재, 가발, 탈모치료 및 관리제품, 염색제 등

INNER BEAUTY & HEALTH & MEDI BEAUTY

뷰티건강 식품, 이너뷰티, 기능성 식음료, 건강관리용품, 위생용품, 체형관리 프로그램 등

RAW MATERIAL & PACKAGING & TOOL

화장품 원료, 천연 원료, OEM/ ODM, 포장용기, 기능성 원료, 포장기자재, 생산기자재 등

INDIE BEAUTY

클린뷰티, 그린뷰티, 트렌디 브랜드존, O2O 브랜드존



홈페이지 - <https://beautysuwon.com/>

주최 - 수원특례시

가을을 즐기자

LET'S ENJOY AUTUMN

지내기 좋은 가을이 되었습니다. 가을하면 식욕의 가을, 스포츠의 가을,
예술의 가을, 독서의 가을이라고 떠오르는 말이 여럿 있습니다.

가을은 날씨가 좋아서 활동하기 좋은 계절이기 때문에, 사계절 중 가을에는
유독 이런 표현들이 많은 것 같네요.

좋은 계절인 가을, 여러분도 올해 가을은 「○○の秋」라고 정해보고 새로운
마음으로 시작하는 건 어떨까요?

食欲の秋



가을에 유독 식욕이 증가하는 이유?

우리가 가을에 식욕이 증가한다고 느끼는 이유는 식욕을 조절하는 호르몬 '세로토닌'의 분비가 줄어들기 때문입니다. 세로토닌은 우리 몸 전체에 영향을 주는 호르몬으로 뇌에서는 기분, 수면, 기억력, 인지 기능, 충동 조절, 불안, 초조감, 식욕 등에 관여하는데요. 특히, 식욕 중 특히 탄수화물 섭취와 관련이 높은 것으로 알려져 있습니다. 세로토닌이 증가하면 식욕이 떨어지고 감소하면 식욕이 증가하게 됩니다. 세로토닌은 날씨의 영향을 받는데요. 가을이 되면 낮 시간이 짧아지고 밤 시간이 길어져 체내 세로토닌의 분비가 줄어들어 식욕이 증가하기 좋은 상태가 됩니다.



세로토닌 화학식

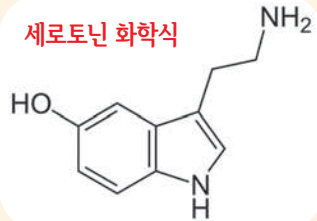

가을, 살이 더 찌는 이유?



햇빛 받는 시간이 짧아지면 체내 비타민D가 감소하고, 지방분해속도가 더뎠다 살이 찌기 쉽습니다. 기온이 낮아지게 되면 에너지 소비가 증가해 우리 몸이 갖가지 영양분을 몸에 비축하기 때문이라는 주장도 있습니다. 미국 조지아대 연구진은 낮의 길이가 급격히 짧아지는 가을철엔 여름에 비해 평균 200Cal(칼로리)의 음식을 더 섭취하는 경향이 있다는 연구결과를 발표하기도 했습니다. 가을에는 풍부한 곡식과 과일이 식욕을 자극하기도 하고, 추석 명절 과식으로 인해 위가 늘어나 평상시와 같은 양의 식사에도 포만감을 느끼지 못하게 되어 식욕이 증가한 것처럼 느낄 수 있습니다.



가을은 오히려 다이어트 하기 좋은 계절!

가을은 살 빼기도 쉬운 계절입니다. 기온이 낮아질수록 우리 몸의 기초대사량이 증가하고 같은 양을 운동하더라도 여름보다 더 큰 효과가 있기 때문인데요. 보통 여름보다 가을과 겨울에 10%정도 기초대사량이 높다고 합니다. 기온이 떨어지는 가을철 식욕증가현상은 기온이 내려가면서 식물이 열매를 맺듯 우리도 겨울을 대비해 에너지를 저장해 놓고 겨울을 날 준비를 하는 것이죠. 다만 무조건 식욕을 채우기 보다 포만감은 크면서 칼로리가 적은 식품을 섭취해 보세요. 건강한 식습관과 규칙적인 운동과 식습관으로 건강을 채운다면 가을을 더 제대로 맞이할 수 있지 않을까요?



10월 특집

가을 제철음식 10가지

고등어 (9월~11월)

고등어에는 EPA와 DHA가 풍부한데 EPA는 혈중 콜레스테롤을 낮춰주며 DHA는 뇌세포를 활성화시켜 줍니다. 그래서 어린이와 수험생들에게 좋은



식품입니다. 또 오메가3가 풍부해 혈액순환에 도움이 되며 눈 건강에 이로운데 안구 염증 억제, 안구 건조증을 예방하는데 효과가 있습니다. 단백질과 불포화 지방산, 셀레늄이 많아 성인병도 예방하며 면역력을 높여줍니다.

홍합 (10월~12월)

홍합은 기온이 내려가기 시작하는 10월부터 제철을 맞이합니다. 칼슘, 인, 철분, 비타민 등이 풍부하며 칼로리가 낮고 단백질 함량은 높아 다이어트에 좋습니다. 동맥경화와 고혈압 예방에 좋은 베타린이 함유되어 있으며 간기능을 보호하는 효과도 있어 숙취해소에도 아주 좋습니다. 홍합의 칼륨 성분은 나트륨을 제거하기도 합니다.



사과 (10월~12월)

사과에는 식이섬유와 펙틴이 다량 함유되어 있어 장 운동을 활발히 만들어 변비 예방에 좋습니다. 사과 속 플라보노이드는 폐암 발생율을 감소시켜 줍니다. 사과산, 구연산, 비타민C 등 피로물질 제거에 좋은 성분들과 여러 유기산을 포함하고 있습니다. 껍질 껌 먹는 것이 좋다고 합니다.

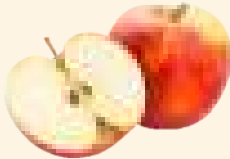

고구마 (8월~10월)

식이섬유가 풍부하기로 유명한 고구마입니다. 풍부한 식이섬유는 장운동을 활발하게 합니다. 베타카로틴과 비타민C가 들어있는 대표적인 알칼리성 식품으로 피부 미용에도 좋고 콜레스테롤을 낮춰주어 성인병 예방에도 아주 효과적입니다. 찌거나 굽는 것 뿐 만 아니라 여러가지 음식에 곁들여 맛있게 만들어 먹을 수 있습니다.



배 (9월~11월)

배에는 식이섬유와 비타민이 많고 항산화 성분도 아주 많이 함유되어 있습니다. 소화를 촉진시키며 변비를 개선하는데도 도움을 줍니다. 루테올린 성분은 천식, 기관지염, 감기 등 목 관련 질환에 좋으며 항암효과, 면역력 상승 효과도 있습니다. 콩나물에 많이 들어있는 아스파라긴산이 있어 알콜분해를 도와 숙취 해소에 효과가 있습니다.



게 (9월~10월)

가을에 꼭 먹어야 하는 해산물 중 하나죠. 바로 게입니다. 게는 단백질이 많고 지방은 적으며 소화가 잘 되는 음식입니다. 필수 아미노산이 많이 들어있어서 성장기 어린이 및 청소년, 몸이 허약해져있는 환자들과 노약자들에게 아주 좋은 보양식입니다. 게를 고를 때에는 다리가 몸통에 단단히 붙어있는 것을 고르도록 합니다.

무 (10월~12월)

날씨가 선선해지기 시작하면 무가 맛있어집니다. 10월 제철음식인 무는 비타민C가 아주 풍부합니다. 적은 열량으로 다이어트에도 좋으며 전분을 분해할 수 있는 효소가 있어 소화에도 아주 좋으며 섬유소가 장내의 노폐물을 깨끗이 청소해줍니다. 해열 효과도 있어 기침으로 목이 아플 때도 효과가 있습니다.



대하 (9월~11월)

대하는 산란기인 9월~11월 사이가 맛과 영양이 가장 풍부한 시기입니다. 저지방 고단백질 식품으로 필수 아미노산도 많이 들어 있습니다. 껍질에는 키토산 성분이 있는데 혈압 조절에 좋고 지방 축적을 방지하며 콜레스테롤을 흡착해 배설하는 기능을 하므로 다이어트에도 좋습니다. 피로 회복에 좋은 타우린도 함유되어 있습니다.

