

물류대행센터

물류/ 보관/ 배송/ 폐기에 대한 고민은
세븐뷰티 로지스틱스와 상담하세요!



반입
搬入

보관
保管

배송
配送

폐기
廃棄



소량보관
일시보관



수령/보관/배송



안전 세큐리티



웹 재고관리



재고 폐기

상은 1박스(箱)
10円/日

※비닐팩은 50kg이내를 기준으로 할 예정입니다. 내용에 따라 보관비가 다소 포함될 수 있습니다.

반입요금	40円/回
사이즈	3면 합계 140cm 이내(최장면 70cm이내)
중량	20kg 이내

BOX(ダンボール)

상은 1대(台)
100円/日

※비닐팩은 50kg이내를 기준으로 할 예정입니다. 내용에 따라 보관비가 다소 포함될 수 있습니다.

반입요금	500円/回
사이즈	W110cm/D110cm or 90cm/H150cm이내
중량	750kg 이내

팔레트(パレット)

	LOGISTICS SEVEN BEAUTY	트렁크 룸	렌탈창고
초기비용	0円	있음 (敷金・礼金・手数料)	있음 (敷金・礼金・手数料)
계약기간	1달~1상자 OK	2개월이상	1개월이상
불요품 폐기	◎	×	×
세큐리티	◎ 24시간 감시	○	○
재고의 운반	당일 출하가능 ※점오까지의 의뢰에 한해서	스스로 운반	스스로 수배
외국어 대응 Language	OK (日本語 English 한국어 简体中文)	△	△



〒270-0239 千葉県野田市泉二丁目1番地3 ロジスティクスパーク野田船形
 ✉ sb-logistics@sevenbeauty.co.jp
 ☎ 080-6603-8899

※미스단위 출하에 대해서는 상담 부탁드립니다. ※창고에서의 인출고 작업 및 보관업무는 창고 직원이 수행합니다.
 ※모든 계약에 배상책임보험이 적용됩니다. ※고객님이 직접 창고 방문 및 출입 작업을 할 수 없습니다.
 ※보관료에 보험료가 포함되어 있습니다. ※기본 서비스는 케이스 배송입니다.



4가지 기능을 시너지효과로 촉촉하고 탄력있는 피부 실감!!

핸디포레이션 KD-9900

상품명: 핸드포레이션 KD-9900

포레이션

RF

EMS

LED

B29477

¥9,900

◀구입 QR코드

(소비세포함)

무선
휴대용

자동전원
꺼짐기능

4가지 시술
토탈 케어

6종류의 빛이 선택가능하고 바디에도 사용할 수도 있습니다.
충전대에 올려놓는 것만으로 충전이가능하니 가정에서도 OK
살롱에 갈 시간이 없는 분이나, 홈케어가 필요하신 분들께 드리는 토탈 스킨케어 실현!
※본인 이외의 사람에게 시술 할 경우 EMS기능은 작동하지 않습니다.

4가지 기능의 미용효과 실현!!

포레이션

촉촉함 · 피부정돈

알렉트로 포레이션이라고 하는 전기의 힘을 이용한 의료기술을 응용한 기능입니다. 전기열사로 세포와 세포 사이로 화장품 성분 등을 침투시켜 피부 깊숙한 곳까지 미용성분을 전달합니다.

RF

피부 탄력

RF는 라디오파를 말하며, 고주파로 피부 속을 따뜻하게 하는 기능입니다. 피부 피로를 풀어주고 따뜻하게 함으로써 피부순환과 탄력감을 서포트 해줍니다.

EMS

모공 축소

피부의 쇠퇴의 원인인 하나인 얼굴근육의 쇠약을 막기위해 지속적으로 얼굴근육에 알맞은 자극을 줍니다. 얼굴근육의 건강을 되찾고 탄력감있는 젊은 피부로 만들어 드립니다.

LED

피부 정돈

빨강·노랑·파랑·핑크·플래워 컬러 (핑크 정명) LED 빛 에스테이 가능합니다. 부드러운 빛으로 피부를 보호하면서 깨끗한 피부로 가꾸어 줍니다. 피부 상태에 따라 원하는 빛으로 케어해 보세요.



▲그림시 옆 사진

▲실사용 사진



사용 가능한 부위

자세한 사용법은
홈페이지에서!



- 본체 사이즈: 약4×3×18cm ●중량: 93g (충전대 포함)
- 정격전압: AC100V 50/60/Hz ●소비전력: 3w
- 가동시간: 약90분 ●충전시간: 약4시간
- 재질: 본체/플라스틱, 스테인레스

ハンディポレーション Q



7shop.jp



코스메 종합 쇼핑몰 | 화장품 / 헤어 / 내일용품 etc.

손님을 최우선으로 생각하는 마음으로 “신용제일주의” 정신으로 고객님의 모시겠습니다.

에이스글로벌 익스프레스

The best way to link the world



● **일본** ▶ **한국택배**

각종 카드결제 가능
VISA **MasterCard** **JCB**
 ※카드결제시 예약필요합니다.
 카드결제시 수수료 4%

¥9,000 ~
 (한박스당 size53X43X38cm)

한국 전지역 동일요금!!

기간: 4일~7일 (30kg까지)
 (*4박스 이상 픽업 가능)
 ※세금발생시 손님지불



정보관 서비스

- 안전, 청결관리
- 저렴한 가격 시스템
- 1t: ¥ 10,000 ~ 2t: ¥ 20,000
- 3t: ¥ 30,000 ~ 별도 작업비

국제이사

海外引越 **국제이사**

- 船便(배편), 航空便(항공편)
- 미국, 한국, 호주, 유럽, 중국 등
- Door to Door 서비스**
- 포장에서 가구 설치까지 풀 서비스

국내이사

国内引越 **국내이사**

- 포장이사, 일반이사
- 사무실, 공장이전
- 일본전국 장거리이사
- 화물 보관 서비스
- 불용품 처리
- 에어컨이전 설치
- 포장재료 무료배달

수출입대행

國際物流 **국제물류**

- 수출입 무역대행
- 특수 장비 운송
- 전시화물 운송
- 3PL업무
- 자동차 수출입
- 해상운송, 항공운송



상담 및 견적



포장



해상운송



세관 및 통관



자택운송

AGEX エースグローバルエクスプレス株式会社

무료 전화 **0120-172-400**

TEL: 03-5838-2525
 H/P: 090-6486-3325

足立物流センター 東京都足立区江北6-11-12 1F **大阪物流センター** 大阪市中央区安堂寺町3-15

24시간 친절상담 JP0358382525

PLASMACLE
Beauty therapy

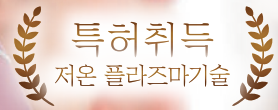

프라즈마쿠루 プラズマクル

Bellab by 7beauty
이런 분들에게 추천합니다!

피부에
투명감이 없고
쇠퇴함을
실감 하는 분

실제 나이보다
더 나이들어
보이는 분

에이징 & 피부정돈
케어 케어

피부 늘어짐
주름, 모공 등

케어를
해보아도
거친 피부결이
나아지지
않는 분

미용피부과를
정기적으로
다니고 계신 분



상품명: 프라즈마쿠루

B30863

구입 QR코드 ▼

¥59,400

(소비세 포함)



흡수효과

플라즈마가 피부의 흡수력을 높이고
미용성분을 피부 깊숙한 곳까지 전해줍니다.
또한, 이온을 투입, 일렉트로포레이션을 넘은
고침투력으로 매끈한 피부를 만듭니다.



플라즈마 청정

플라즈마가 세균분자구조를 분해함으로써
강력한 청정력을 발휘합니다.



에이징 케어 효과

플라즈마의 효과와 자극에 의해서 피부의
생기와 탄력을 향상시킵니다. 젊음이 넘치는
듯한 생기와 윤기가 넘치는 피부로 케어
해드립니다.



필링 효과

플라즈마 이온에 의한 효과로 피부결이
정돈되며, 얼룩졌던 피부색 또한 정돈됩니다.

정돈 모드

3가지 모드로
집중 케어!!

흡수 모드

청정 모드

상단부 사진



- 사이즈 : 가로50×세로50×높이170mm
- 중량 : 약200g ■ 정격전압 : AC100-240V 50/60Hz
- 충전시간 : 약90분 ■ 사용시간 : 60분
- 원산지 : 한국

プラズマクル 🔍



7shop.jp



코스메 종합 쇼핑몰 | 화장품 / 헤어 / 네일용품 etc.

단미애드

우리에게 리뷰 마케팅은?

Review ★★★★★

이벤트 · 음식점 · 제품 · 서비스 등
체험단 모집 및 리뷰 마케팅 상담



03-6273-9900 · 080-5978-5483

unpa

자연유래 성분으로
안전하게 구강케어

임상으로 입증된
차차치약의 구취제거 효과

상쾌한 민트향으로
입안의 텁텁함 해소

차차 치약

Super Fresh All Day

#상쾌함 #심플디자인 #저자극 #구취제거



3종



연제 어디서든 차차와 함께
Cha Cha Original
Charcoal Mint
Fluoride-free
100g / 3.53oz unpa



안전하고 깨끗한 건강의 시작
Cha Cha Purple
Natural Mint
Fluoride-free
100g / 3.53oz unpa



실감 1위 누르쪽매량 150만개
Cha Cha Green
Green Tea Mint
Fluoride-free
100g / 3.53oz unpa



매력적인 "숯"이 치약으로!!

차차치약의 주재료인 숯은 수분과 냄새를 잡아주는 데 탁월한 효능이 있으며 불순물제거 및 구취제거에 우수한 효과를 보여줍니다.

상품명: <온파>차차 치약

¥990

B36820

차콜민트



B36821

자스민민트



B36822

그린티민트



• 내용량: 100g • 원산지: 한국

스이소랑 비누

(수소랑)

• 내용량: 100g
• 원산지: 한국



無색소

無향료

無계면활성제



*티트리 오일, 팜유, 시아버더, 올리브 과실유



수소로 피부 트러블 고민을 해결!!

피부 트러블의 원인 활성산소를 수소로 제거하자!!

←구입 QR코드

¥1,100

상품명: 수소랑 비누 상품번호: B35399

ma:nyo

피부에 진심, 마녀공장



안티에이징부문 1위
올리브영 어워드

ma:nyo ma:nyo ma:nyo ma:nyo ma:nyo ma:nyo ma:nyo ma:nyo ma:nyo ma:nyo ma:nyo ma:nyo ma:nyo ma:nyo ma:nyo ma:nyo

따라올 수 없는 세정력 99%의 클렌징 오일!

물과 닿는 순간 우유빛으로 변하는 빠른 유화과정으로 피부에 있는 노폐물들을 사르르 녹여내고 세안 후에도 부드럽고 촉촉해요

매일 피부의 힘을 키우는 유산균 습관

마녀공장만의 특별한 배합 피바다 바이옴과 5종 프로바이오틱스 성분이 매일 피부 근본의 힘을 키워 건강한 피부장벽을 만듭니다



- ☑ 피부 톤 케어
- ☑ 피부 투명도
- ☑ 피부 결/ 광택



B34968

¥3,850
50mL



비피다바이옴
컴플렉스 세럼



B34969

¥3,190
50mL



갈락 나이아신
2.0 에센스



B34972

¥2,530
200mL



퓨어
클렌징 오일



B34974

¥3,520
50mL



갈락토미
에센스 크림



B34977

¥2,750
210mL



갈락토미
클리어스킨 토너



魔女工場



7shop.jp



코스메 종합 쇼핑몰 | 화장품 / 헤어 / 네일용품 etc.

QUILTING MAT

❖ 한국산 퀴팅매트 이불 ❖



원하는 곳에
원하는 스타일로!

코타츠/ 베이비 시트
소파 커버/ 침구 등...

상품명: 이불 퀴팅매트

저자극

약료

통기성

구겨짐
예방

따뜻하고 부드러운
5색모음



라이트 베이지



ライトベージュ

아이보리



アイボリー

샌드 베이지



サンドベージュ

라이트 그레이



ライトグレー

브라운 베이지



ブラウンベージュ

상품번호

색상

B35409

라이트베이지

B35410

아이보리

B35411

샌드베이지

B35412

라이트그레이

B35413

브라운베이지

< 사이즈: 150cmx200cm >

5,390円

초고속 인터넷 신청 접수



초고속인터넷

광케이블

*지역·건물 한정

1-10 Gbps



빠른 개통

フレッツ光ネクスト

•무선 공유기

•인터넷 설정 무료

히카리전화 무료 설정

*지역에 따라 다릅니다.

★가장 싸고 간단하게 인터넷 이전 설치 해드립니다!

★빠른 속도 **프로바이더** (IPV4, IPV6, 고정IP) 당일 개통 OK!

★신용카드 단말기 무료 설치 (가게·점포) 방범 카메라 설치



법인 & 개인사업자
특전 WIFI

NTT
ギガらく

·최대통신 속도: 2.4Gbps

·1-100대 동시접속가능

·방문자등 free wi-fi가능

Pocket LTE

초고속

무선인터넷 렌탈

無제한 Wifi

비자, 카드 단기, 장기 렌탈가능!
상관없이 유, 무선 동시 사용가능!

콤비 간단 충전식

10,000엔

31 시간

국제전화

5,000엔

15 시간



HANSOL

한솔텔레콤

(有) ハンソル

한솔텔레콤은 "재일통신협회" 회원사입니다.

TEL 03-3368-8571



카카오톡ID HANSOLJP

JR 신오오쿠보역1분거리

온냉미안기 페르체페이스

★★★★
온냉 케어로
촉촉하고
빛나는 피부로!!

볼&광대 얼굴의 큰 면적



작은 헤드로는 아이케어를!!



상품번호 B31692

¥3,300



7업 QR코드 ▲

페르체페이스는...

온도를 높혀 혈액순환을 활발히하며 모공을 열어
미용액의 침투를 돕습니다
온도를 낮춤으로 모공을 닫고, 피부를 안정시킵니다
이를 반복함으로써 피부를 촉촉하게 개선할 수 있습니다

제품명: 온냉미안기 페르체페이스

- 사이즈 : 길이16.2cm×너비4.8cm×두께4.8cm (캡 포함)
- 중량 : 140g ■ 정격전압 : DC5V ■ 소비전력 : 5W
- 보증기간 : 1년



パールフェイス 🔍



7shop.jp



코스메 종합 쇼핑몰 | 화장품 / 헤어 / 네일용품 etc.

에이스 종합통신

국제전화카드·와이파이
유심·핸드폰

렌탈전문점

한국에서 사용하던 휴대폰 그대로 일본에서 사용 가능한 "소뱅 LTE Daily 5GB 유심"

한국에서 사용하던 휴대폰

그대로 일본 휴대폰으로 사용 가능한

Daily 5GB

실질적으로 한달 150기가 까지 사용 가능함.



한국에서 사용하던 내 스마트폰을 일본에서도 불편함 없이 그대로 사용
간단한 APN설정으로 한국에서 사용하던 내 스마트폰을
일본에서도 그대로 사용할 수 있습니다.

- 요금결제: 일본 전국에서 이용가능한 프리페이드 충전카드
- 특징: 한국에서 신청시 서비스 이용전까지 일본 휴대폰 무료 대여
자세한 내용은 아래 문의처로 연락주시길 바랍니다.

한국에서도 일본 "03" 번호 그대로

ACE 키 폰

본인 스마트폰 안에
"03" 번호
설치 가능!

- 현재 사용중인 전화번호를 그대로 옮겨서 사용할 수 있으며
사후실 이전으로 인한 전화번호의 변경이나 명함 변경 제작 등이
필요 없습니다.
- 기존 전화번호의 이동은 물론, 신규 전화번호 외 0120 번호도 사용 가능 합니다.
- ACE 키 폰이 설치된 곳은 일본 국내, 국외 관계없이 내선번호만으로
통화가 가능해 업무에 효율성을 높여 줍니다.

소뱅맘껏폰

일본 국내통화로 무제한!

한달에 LTE데이터 5GB 사용

5,900엔

1 한국 와이파이 렌탈

한국 와이파이 렌탈 요금

보증금 1만엔(반환시 환불)

사용료 월당 1,000엔 1주일 3,000엔

인터넷 데이터
무제한

2 한국 전용핸드폰 렌탈

한국 전용핸드폰 렌탈 요금

보증금 1만엔(반환시 환불)

사용료 월당 1,000엔 1주일 3,000엔

한국 국내통화
무제한

한국여행
출장의
필수품

렛츠070 인터넷 전화

인터넷 선만 꽂으면 일본 어디에서나 쓰고 편리하게 한국으로
통화 할 수 있는 렛츠070 인터넷 전화 일본에서 장단기로 체제
하시는 분들에게 약정없이 당일 개통해 드리고 있습니다.

■ 렌탈플랜

·가 입 비 : 5,000엔 ·기 계 값 : 5,000엔

·월사용료 : 2,580엔(7시간) / 1,980엔(5시간)

■ 특징

· 본인 스마트폰 안에 "070"번호 설치 가능!!



영업시간

평일: 오전9시~저녁6시까지
토요일, 일요일, 축일은 쉽니다

비자, 카드상관없는 렌탈 무선인터넷

단기, 장기 렌탈용

17개월(일시불) 5,900엔

3개월(일시불) 16,500엔

6개월(일시불) 33,000엔

- Daily LTE5기가/100기가
- 단기렌탈(1달미만은 보증금 10,000엔 + 렌탈비 1,000엔
사용료3,000엔(일주일 기본) + 추가 1일 300엔
- 관광이나 단기체류 하시는분 신분증으로만 렌탈가능.
- 장소에 상관없이 사용가능 (스마트폰 인터넷전화 이동하면서 사용가능)
- 100기는 사용요금에 다르니 문의 부탁드립니다.

가장 안전한 인터넷 신청

인터넷 신청은 에이스에서

★ 동시 신청 시 가격이 착해 줍니다 ★

- 인터넷 + 한국 070 유선전화(무로통화 시간 포함)

- ◆계통 즉시사용
- ◆동작만, 약정, 계약금, 통신회계 프로그램에 설정 없음
- ◆연락처 해나트, 유/무선 인터넷 사용 가능

(단, 원거리일 경우에는 인터넷 접속 출장비가 발생됩니다.)

〒169-0073 東京都新宿区百人町2-4-5 ライオンズマンション新大久保406号

03-6868-5757, 03-3205-7929

KAKAO TALK
ID: ace32057929

일본 휴대폰 080-7009-9311

한국LG070 070-8690-7928



신규 리모델링, 인테리어는 전문가와 상담해주세요.



현장 경험을 토대로 성심성의껏 최선을 다하겠습니다.

- ▶ 도배공사
- ▶ 내장리폼
- ▶ 외장리폼
- ▶ 바닥 장판공사
- ▶ 해체 철거공사
- ▶ 방수, 방음공사
- ▶ 도장(페인트)공사
- ▶ 해체 철거공사



- ▶ 주방, 욕실, 화장실 공사
- ▶ 덕트, 배기, 환기 보수및신설
- ▶ 가정용 영업용 에어컨 공사

단독주택, 야끼니구, 사무실, 교회, 식당, 에스테
이자가야, 스나크, 크라브, 창고, 기숙사 등등

JY JY종합 인테리어

무상 A/S서비스

TEL:03-6802-3609 FAX:03-6802-4225

東京都台東区清川1-1-10 松井荘105号 E-mail:taitanic2005@naver.com

다모아(多慕愛) 결혼 상담소

10만명 회원의 일본 브라이다르 연맹 및 良縁네트 소속
안심 · 신뢰 · 높은 성혼률의 결혼 전문 회사입니다

카운셀러 프로필

이름 : 林 美月

건국대 교육대학원졸업 교육학석사
한국어학원 원장

 초혼 재혼 전문
(20대부터 80대까지)

파티 & 이벳트 있습니다 

★ 상담무료!! 비밀보장!!

〒183-0044 東京都府中市日鋼町 1-3

 090-1040-4010

 damoa62

카톡에 친구추가 해주세요 ♥

에스테간판·한국요리간판·입간판·실사출력전문·LED간판

다양한 사이즈의 간판 구매! 제작!

屋外広告業登録番号都広第3048号

배상책임보험가입업체

간판시공전문



각종인쇄물 회사인쇄물전문 각종명함 칼라스티카 선물용품 카렌다

노보리



韓国スナック
JJ
ジェイジェイ
03-3333-9999

癒しサロン - Healing ヒールズ
全日本初級
Aコース 20分 1,980円
Bコース 45分 3,980円
Cコース 60分 4,980円
Dコース 90分 6,980円
プロマリン
Aコース 40分 5,000円
Bコース 60分 7,000円
Cコース 80分 8,500円
スリムコース 100分 10,500円
アイリス
Aコース 30分 3,000円
Bコース 40分 5,500円
Cコース 60分 7,000円
Eコース
30分コース 2,800円
50分コース 4,500円

リラクゼーション 4F
アイリス アカスリ有 Iris
お風呂コース 15分 1,500円
標準コース 30分 3,000円
アロマコース 40分 5,000円
お風呂付 60分 8,000円
お風呂付付 60分 7,000円
営業時間 am11:00~24:00
TEL 03-3333-0000

リラクゼーション
チェリー
本場アカスリ 50分 5,000円
営業時間 13:00 ~ ラスト 6F
TEL 03-3333-6666

사진현수막 메뉴판 라이타 피자시 포인트카드 카다로그 코스타 안내장 초대장



리드재팬

株式会社 リードジャパン

〒110-0003 東京都台東区根岸4-15-15 ハイツ隆1階 E-mail : jae1771@gmail.com

http://www.lead-japan.com

TEL. 03-5808-1771 FAX. 03-5808-1772

월간비지 | 15



마츠다 세무사의 세무교실

어느덧 2023년도 앞으로 한달밖에 남지 않았습니니다만, 2023년은 인보이스 제도의 해라고 해도 과언이 아닐 정도로 세무적인 면에서는 우왕좌왕했다고 생각합니다. 인보이스 제도가 10월부터 실시되었습니니다만, 적격청구서의 작성 방법이나 처리 방법에 아직 익숙하지 않아 머리가 복잡할 일이 많습니니다만, 인보이스 제도 도입으로 인해 새롭게 소비세 과세 사업자가 된 사업자에게는 익숙하지 않은 소비세 신고도 큰 문제라고 생각합니다. 인보이스 제도 실시로 인해 새롭게 소비세 과세 사업자가 된 사업자에게는 이미 알고 있는 소위 2할 특례라고 불리는 간단한 방법으로 소비세의 계산과 납세를 할 수 있도록 되어 습니니다만, 다시 한 번 2 할 특례를 확인해보겠습니다.

1. 개요

인보이스 제도를 계기로 새롭게 면세 사업자로부터 인보이스 발행 사업자로 소비세 과세 사업자가 된 사업자, 소비세 계산에 있어서 구매세액 공제 금액을 과세 매출에 대한 소비세액의 80%의 특별세액 공제를 이용하여 과세 매출액에 관련된 소비세액의 20%만을 신고 납부할 수 있는 특례입니다. 또, 적용에 있어서는 사전 신청은 필요없고 신고서에 특례를 적용하는 취지를 기재만 하면 됩니다.

2. 특례 적용 기간

2할 특례가 적용되는 기간은 2023년 10월 1일부터 2026년 9월 30일까지의 날이 속하는 과세 기간입니다. 예를 들면, 개인 사업자에게는 2023년 10월 1일부터 2026년 12월

31일까지가 특례 적용 기간이 되고, 3월 결산 법인에게는 2023년 10월 1일부터 2026년 9월 30일이 속하는 2027년 3월 31일까지가 특례 적용 기간이 됩니다.

3. 특례 대상자

이 2할 특례의 대상이 되는 사업자는 인보이스 제도를 계기로 인보이스 발행 사업자가 되어 면세 사업장에서 강제로 과세 사업자가 된 사업자만이 대상이 됩니다. 따라서 2023년 10월 1일 이후에 새롭게 과세사업자가 된 사업자라도 2023년 10월 1일이 속하는 과세기간의 기준기간의 과세 매출액이 이미 1,000만엔을 초과한 사업자는 이 특례의 대상자에 포함 되지 않습니다. 또, 상기 특례 적용 기간내라도 기준 기간의 과세 매출액이 1,000만엔을 넘는 과세 기간은 특례대상자에서 제외됩니다. 또한, 과세기간을 1개월 또는 3개월로 하는 과세기간 특례신청고서를 제출한 사업자도 적용대상외입니다.

4. 간이과세와의 관계

특례 적용 사업자가 특례 기간 중에 기준 기간의 과세 매출액이 1,000만엔을 초과하는 과세 기간이 있는 경우에는 그 과세 기간의 말일까지 간이 과세 제도 선택 신고서를 제출하는 것으로 간이 과세를 적용 할 수 있습니다. 또, 특례 적용 기간 종료 후에 간이 과세를 선택하는 경우에는 간이 과세를 적용하는 과세 기간의 말일까지 간이 과세 제도 선택 신고서를 제출하는 것으로 간이 과세를 적용할 수 있습니다.

행정서사
사무소

바로바로시스템

입관행정서사 마츠다 쇼우이치

●세무사 松田 ●사법서사 鈴木 ●변호사 中村 ●변호사 조흥준

- ♣ **경영관리** · 취로비자
- ♣ **오버하신 분의 결혼비자**
- ♣ **결산** · 세무신고(세무사)
- ♣ **귀화** · 결혼 · 영주비자
- ♣ **이혼** · 사별 **정주비자**
- ♣ **일본어학교유학** · 번역
- ♣ **법인 등기변경** · **회사설립** (사법서사)



〒110-0005 東京都台東区上野3丁目16-3上野鈴木ビル3階 오카치마치역 도보5분, 우에노 마츠자카야 백화점

(株) パルシステム ☎(03) 5812-6575 (代)

http://palsystem.jacklist.jp ✉palsystem@rapid.ocn.ne.jp ☎(03) 5812-6562

오세인 행정서사사무소

★ 결혼비자(불법체류자, 여권 분실하신 분 가능)

★ 영주·정주·귀화

★ 경영관리 비자·비즈니스 비자

★ 회사설립

★ 기타 각종 비자 신청 및 미국 비자

★ 음식점 및 풍속 허가 신청, 교물상 허가 신청

★ 한국의 이혼수속(한국 변호사)

★ 혼인관계증명서, 가족관계 증명서

기본증명서(구 호적등본) 영사관 발급 대행

★ 한국내 부동산 매매, 행정, 사법 등

각종처리, 묘 정리 등

★ 결산 세금신고(세무사)

★ 토요일·일요일 상담가능

★ 아포스티유 인증, 양자, 인지

★ 중국어 호적번역

★ 호적 및 각종 서류번역

카카오ID:ikedaaaria2627

H/P 090-4705-9133 東京都港区赤坂 2-13-8-405

Tel 03-3505-5788 Fax 03-3505-5787



후타바 법무 행정 사무소

(법무대신 승인 신청 대행 기관)

비자 신청은 서류 작성이 제일 중요합니다

- ★ 상륙특별 허가 신청(강제 추방된 후 재입국)
- ★ 불법체류자의 재류특별허가 수속(결혼비자)
- ★ 불허가 후의 재신청 ★ 경영관리 비자 취득

- ★ 귀화신청(국적 취득) ★ 영주권신청 ★ 정주권신청
- ★ 재류자격인정·취득·갱신·변경 등의 신청
- ★ 각종 이유서, 사유서 작성, 공증서류 작성 인증절차

한글전용 블로그 <http://cafe.naver.com/futabacon>

출장상담 • 전화상담 가능합니다

위치: 지하철 마루노우치선 신주쿠교엔마에역 1번출구 1분거리 (APA호텔 옆건물)

〒160-0022 東京都新宿区新宿2-2-10サニープラザ新宿御苑503

(株)ふたばコンサルティング

090-7801-8044



TEL: 03-6384-2755 FAX: 03-6384-2756



070-8018-9775

한국에서 직접 전화 가능!
국내 통화 요금이 적용!

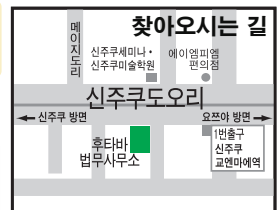

바라보면 모든것을 아시는 후지 선생님

占 富士山占い館

한국 전통 신통술

50년 영통

신굿

운맞이굿

병굿

제사대행

재수굿

터고사

사주철학

주역점

人生 悩み 相談 // 除霊 · 祈願
靈感占い // 先祖供養

주소 〒426-0017 静岡県藤枝市大手2丁目8-31

연락처 090-8337-7557



세계인의 건강을 위한 120여년의 철학, 대한민국 대표 홍삼 브랜드 '정관장'
오늘도 힘든 하루를 보낸 당신께, 홍삼의 에너지로 건강한 기운을...

홍삼정 에브리타임

고려인삼차 티플러스

홍삼원

언제 어디서나
1일 1포 홍삼의 힘!!



6년근 홍삼 농축액에
정제수만을 더했습니다
(10mL×11개입)×3상자

상품번호

B35765

<정관장>



홍삼정
에브리타임

¥5,940

따뜻한 인삼차로
신체 코어부터
따끈하게!!



생강과 과라나로
자연의칼력에너지 플러스
3g×20개입

상품번호

B35766

<정관장>



고려인삼차
티플러스 에너지

¥2,138

일상에 활력을
더하는 홍삼원기



30년간
사랑받은
홍삼으로
100ml×10개입

상품번호

B35767

<정관장>



홍삼원

¥2,571

正官庄



7shop.jp



코스메 종합 쇼핑몰 | 화장품 / 헤어 / 생활용품 etc.

비지 광고 접수 방법

허가받지 않은 불법업소나 성매매광고, 특정인물을 수배하는 광고는 접수하지 않습니다

각종 광고의 의뢰는 전화, 핸드폰(카카오톡), E-mail 등으로 접수 가능합니다. [광고내용은 고객님의 권리보호 및 서비스 개선차원에서 이력이 남을 수 있는 메세지로 받고 있습니다]

★★ **01**월호 광고 접수와 입금은 **12**월 **15**일까지입니다

1. 문의 광고를 희망하시는 분은 광고 종류와 금액에 대해서 문의해 주세요

☎ 전화 03-6273-9900 📠 카카오톡 080-3699-2191 ✉ 메일 bz1788@gmail.com

2. 광고내용 전송 카카오톡 메세지나 메일 또는 SMS로 광고 내용을 보내주세요

- 광고 내용 ● 광고 사이즈 ● 입금액 ● 참고 디자인 ● 입금자 성함

3. 입금 광고입금은 매달 15일 까지입니다

- 입금완료 후 입금자 성함 확인차 연락해 주세요

**입금
구조**

ミツイスミトモ
三井住友銀行
普通 7516296

キンシチヨウシテン
錦糸町支店
社名 ダンミ(カ) Danmee (株)

4. 디자인 작업 광고 디자인 수정은 15일까지 가능합니다

- 의뢰한 광고를 수정하거나 취소할 경우 15일 이전에 연락 부탁드립니다
- 15일 이후의 광고 취소나 환불, 디자인 수정은 불가능합니다

03-6273-9900

080-3699-2191 bz1788@gmail.com



· 한인 업체 주소록 ·

—비지 광고 문의 접수—

TEL. 03-6273-9900

Regular Contents

한인업체 주소록

1 병원

- 아시안클리닉
도쿄대의대 전문의의 안전한 성형과
객관적 조언!
0120-070-901
090-9102-1164 (한국어 전용)

2 해외송금

- 하나송금
보다 싸게! 보다 빠르게!
보다 안전하게!
03-4570-2220 / 080-4119-4700
- Y&W
최고의 환율로 빠르고 안전하게!
03-5273-6018

3 이사 · 인터넷

- 에이스 글로벌 익스프레스
손님을 최우선으로 생각하는
신용제일주의! 국제, 국내 이사
03-5838-2525 / 090-6486-3325
- 에이스 종합통신
와이파이 · 유심 · 휴대폰 렌탈전문점
070 인터넷 전화
03-6868-5757 / 080-7009-9311
- 한솔 텔레콤
초고속 인터넷 신청접수 및
무선인터넷 렌탈
03-3368-8571
- 주식회사 허브넷
인터넷 + 전기 + 가스 동시 신청 가능
06-6775-9191 / 090-5460-8893

4 식품

- 순농원 옥 김치
김장김치처럼 신선한 맛을
자랑하는 옥김치
0120-820-104
- 장터 오사카점 06-6244-3800
- 장터 신오오쿠보점 03-3232-9330

5 비자 · 법률 (행정서사)

- 바로바로 시스템
비자 고민! 세무 상담! 번역!
제일 한국인의 든든한 벗
03-5812-6575
- 오세인 행정서사 사무소
영주, 귀화, 각종 행정 업무 상담 및
풍속허가 신청!
03-3505-5788 / 090-4705-9133
- 후타바 컨설팅 사무소
비자 불허가 후의 재신청, 전문분석과
대응!
03-6384-2755 / 090-7801-8044
- KAN 행정서사 사무소
비자문제, 세무문제 수년간의실적과
노하우로 해결!
03-5468-8135
080-4358-0159 (한국어)
- 이이다 행정서사 법무사무소
불법체류자 재류특별수속
각종비자 상담!
03-5850-3981 / 080-4202-2022

6 여행사

- 조은 여행사
한국<->일본!
매월 저렴한 할인 항공권 다수보유
03-5291-7451 / 080-5403-7451
- 저스트 여행사
한국 & 전세계 할인항공권을!
추천할인 상품 갱신 중
03-6871-9212

7 인테리어

- 대풍건축
점포 내·외장 공사, 카페 레스토랑
인테리어 상담환영
0467-53-9378 / 080-4723-1600

8 기타

- 리드재팬
다양한 사이즈의 간판 및 메뉴판
라이타, 짜라시 제작!
03-5808-1771
- 긴자마트
점포 홈페이지 및 점포오픈 컨설팅!
03-6380-3132
- KM GLOBAL
명품 고가 매입 및 최저가 판매!
03-6302-1640
- 뉴스토리
시즈오카 골프장 예약 및 숙박!
여행자 게스트하우스 운영!
0550-70-5577 / 090-3085-3883
- 다모아 결혼 상담소
한단계 업그레이드 된 결혼상담!
비밀보장
090-1040-4010
- K GOLF STORY
한국식 스크린 골프
LG 스크린 골프 시스템
06-6243-9322
- 할렐루야 결혼상담소
파티 & 이벤트
비밀 보장
03-6868-5709 / 090-1551-9191

9 종교·무속인

- 천신대명신당
아무것도 묻지않고 귀신같은 점사로 한국
에서도 이름난 대명신당
090-8947-3998
- 후지산우라나이관
50년 영통의 한국 전통 신통술
바라보면 모든것을 아시는 후지 선생님
090-8337-7557

10 쇼핑

- 비즈카페
손세정기 및 아이디어 상품
다이아몬드 페인팅
090-4240-7663
- 허브넷
코로나 예방 손 소독용 알콜
06-6775-9191

11 음식점

- 시골집
어머니 손맛으로 유명한 오카치마치 최고의
한국요리 가게
090-8844-3748

12 부동산

- (주) 라이프 컨설팅
부동산 경매 공매 구매대행
일반 매매 임대 관리 등
회사설립,상속,세금,교통사고 채권채무,
여행안내, 직업소개 등 무료 법률상담
03-5808-5455 / 090-4752-0305

재일 한국인을 위한 미디어



· 공공기관 연락처 안내 ·

— 비지 광고 문의 접수 —

TEL. 03-6273-9900

Regular Contents

주
일
본
대
사
관
및
영
사
관

1 주 일본 한국대사관

- 전화번호 : 03-3452-7611
- 근무시간 : 월~금 09:00~18:00(점심시간 12:00~13:30)
- 주소 : 〒106-0047 東京都港区南麻布 1-2-5
南北線 또는 都営大江戸線の 麻布十番역에서 하차하여 南北線 1번 출구로 나온 후, 仙台坂下(広尾방면) 방향으로 도보 5분 거리에 위치.

2 주 일본 한국대사관 영사과

- 전화번호 : 03-3455-2601
- 근무시간 : 월~금 | 여권,가족관계등록, 국민등록, 영사확인 접수 : 09:00~16:00
비자접수 : 09:00~11:30/ 비자교부 : 14:00~16:00
- 주소 : 〒106-0047 東京都港区南麻布 1-7-32
南北線 또는 都営大江戸線の 麻布十番역에서 하차하여 2번출구로 나온 후, 五反田 방향으로 도보3분정도의 거리 왼편에 위치한 한국중앙회관 2층.

3 한국 문화원

- 전화번호 : 03-3357-5970
- 주소 : 〒160-0004 東京都新宿区四谷 4-4-10
丸ノ内線の 四谷三丁目역에서 하차하여 1번또는 2번 출구로 나온 후, 新宿 방향으로 도보 3분정도 거리의 왼편에 위치.

4 주 오사카 한국총영사관

- 전화번호 : 06-4256-2345
- 주소 : 〒541-0056 大阪府大阪市中央区久太郎町2-5-13 五味ビル

5 주 후쿠오카 한국총영사관

- 전화번호 : 092-771-0461
- 주소 : 〒810-0065 福岡市中央区地行浜 1-1-3

6 주 요코하마 한국총영사관

- 전화번호 : 045-621-4531
- 주소 : 〒231-0862 神奈川県横浜市中区山手町 118

7 주 나고야 한국총영사관

- 전화번호 : 052-586-9221
- 주소 : 〒450-0003 愛知県名古屋市中村区名駅南1-19-12

8 주 고베 한국총영사관

- 전화번호 : 078-221-4853
- 주소 : 〒650 - 0004 神戸市中央区中山手通 2-21-5

9 중화인민공화국대사관

- 전화번호 : 03-3403-3388
- 근무시간 : 월~금 09:00~18:00(점심시간 12:00~14:00)
- 주소 : 〒106-0046 東京都港区元麻布 3-4-33
東京メトロ六本木駅역에서 하차하여 テレビ朝日通り를 남쪽방향으로 도보 약 10분

10 주 니가타 한국총영사관

- 전화번호 : 025-255-5555
- 주소 : 〒950-0078 新潟市中央区万代島5-1 万代島ビル8F

공항 및 항공사

1 나리타공항 종합 안내

- 전화번호 : 0476-34-8000

3 간사이공항 종합 안내

- 전화번호 : 072-455-2500

5 대한항공

- 전화번호 : 06-6648-8201
0570-05-2001(일본 국내만)

7 한국공항 종합 안내

- 전화번호 : 1661-2626

2 하네다공항 종합 안내

- 전화번호 : 03-5757-8111

4 제주항공

- 전화번호 : 0570-001132

6 아시아나

- 도쿄 : 03-6428-0063
오사카 : 03-5812-6600

8 한국 인천공항

- 전화번호 : 1577-2600

은행

1 하나은행

- 도쿄 : 03-3216-3561
오사카 : 06-6201-2600

3 국민은행

- 도쿄 : 03-5657-0550

2 신한은행

- 도쿄 : 03-4530-9321
오사카 : 06-6243-2341

대한민국 현지관련

1 주한 일본대사관

- 전화번호 : 02-2170-5200
- 주소 : 〒03142 서울특별시 종로구 울곡로2길 22

2 하나은행

- 전화번호 : 1588-1111

4 신한은행

- 전화번호 : 1599-8000

6 NH농협

- 전화번호 : 1661-3000

3 국민은행

- 전화번호 : 1588-9999

5 우리은행

- 전화번호 : 1588-5000

제일 한국인을 위한 미디어

비지

비지 모바일
<http://bizi.jp>

비지 광고 문의 접수

TEL. 03-6273-9900



정기구독은 6개월 기준 무료입니다. (상세한 사항은 문의주세요!)

ISSUE

27 한국이야기

SPECIAL

12월 SPECIAL
28~33

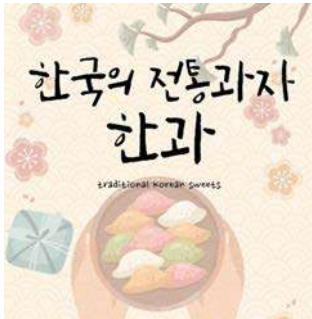

BEAUTY

34 **늪다이어트**

36 **필링 피부 증후군..?**

38 **모발이식으로 고민 끝**

40 **90년대 스킨 브로우 따라 그리기**

42 **보부상 스타일 빅 백**

44 **시간을 되돌리다 CELLOGY 코스메**

LIVING

46 **아이도 처음이고 엄마도 처음이라...**

48 **이탈리아 로컬 레시피**

50 **나는 어떤 종류의 변비일까?**

52 **동경 B큐 구르메 탐방기**

54 **미니멀리스트의 집**

60 **겨울에 생각나는 드라마 6**

62 **PET & ME**

66 **도토리묵볶이, 시금치 된장 전골**

ENTERTAINMENT ...

56 **첫눈에 반한 그 남자**

58 **행복한 책 읽기 12월의 추천 도서**

64 **마음이 따뜻해지는 로맨스
영화 BEST6**

68 **꿈풀이**

70 **날말퍼즐**

72 **틀린 그림 찾기**

74 **띠별운세**

80 **별자리 운세**

84 **심리테스트**

2023 공예트렌드페어

한국 Story of Korea
한국의 이야기



공예트렌드페어는 공예의 산업적, 예술적 가치 확장을 통해 한국 공예문화의 대중화, 산업화와 더불어 아시아 공예 문화를 선도하는 공예 전문 박람회입니다.

개인 공예작가부터 소규모 공방, 기업, 국내외 기관 및 갤러리, 대학교 등의 전방위적 참여가 이루어지며 B2C, B2B 등 비즈니스에 있어 실질적인 유통지원을 통한 공예산업 활성화에 힘쓰며 대중을 위한 공예 콘텐츠도 함께 제시하고 있습니다. 2022년은 현장 방문객(7만7,000여 명)과 현장 판매액 모두 역대 최대치를 기록했습니다.

올해로 18회를 맞이한 공예트렌드페어에서는 더욱 다양한 참가사들이 참여하여 실질적인 혜택을 받을 수 있도록 국내외 바이어 초청 및 비즈니스 매칭 등 다양한 노력을 기울이겠습니다. 국내 공예업계의 자생력을 복돋아 공예 향유 문화가 널리 퍼지고 국내외 공예 트렌드를 선도할 수 있도록 공예트렌드페어가 여러분들과 함께 하겠습니다.



● 전시품목

-테이블웨어·주방용품
식기, 차도구, 주기용품,
조리용품, 트레이, 소
반 등

-가구·조명

테이블, 식탁, 의자, 서랍장, 책장, 스탠드, 조명 등

-오브제·데코레이션

장식품, 인테리어 소품, 아트상품, 촛대, 화병 등

-패션·장신구

핸드백, 가방, 지갑, 반지, 귀걸이, 목걸이, 스카프, 의류 등

-생활용품·사무용품

러그, 인형, 노트, 펜, 명함꽂이·케이스, 디퓨저 등



● 전시명 : 2023 공예트렌드페어

● 일시 : 2023년 12월 14일(목)~12월 17일(일)
*12.14(목) 비즈니스데어로 사전등록 바이어 등 초청자 한정 입장

● 관람시간 : 10:00~19:00
(17일은 18시 종료)

● 장소 : 코엑스 C홀

홈페이지 - <https://www.kcdf.kr/crafttrendfair/main/main.do>

한국의 전통과자 한과

traditional Korean sweets



한과의 유래

한과는 우리나라의 전통적인 과자를 말하는데 과정류(菓釘類)라고도 하며 외래의 과자와 구별하여 한과류(韓菓類)라고도 한다. 또 우리말로로는 과줄이라고 하는데 과줄이란 유과 및 유밀과의 한가지를 가리키기도 하지만 유과(산자, 강정류), 다식류, 속실과, 전과류(정과), 옛강정류, 과편류, 유밀과류 등을 통틀어 우리의 전통과자를 이르는 말로도 쓰였다. 또 여러 가지 곡물로 과일을 본떠서 만들었다고 하여 조과(造菓)라고도 한다.

한과에서 사용하는 재료는 주로 가을철에 나는 것들로, 서양식 과자나 일본식 화과자에 비하면 덜 단 것이 특징이다. 일본은 사탕수수 재배가 가능한 류큐를 지배하에 두어 상대적으로 설탕을 구하기가 용이했지만 한국은 기후 때문에 사탕수수 재배가 불가능했던 데다가 사탕무도 전래하지 않았기 때문에 설탕이 생산되지 않았고, 꿀 생산도 많지 않았기 때문이다. 대신 단맛을 보충하고자 사용한 당시의 옛과 조청은 오늘날 흔히 쓰는 물엿보다 싱거웠다.

한과의 특징과 장점

1. 발효기술과 정성

물에 오랫동안 찹쌀을 발효시키는 과정을 거친다.

찹쌀을 10~15일 정도 발효하고 다시 건져서 찜통에 찌고 밀대로 밀어내는 수작업이 필요하다. 촘촘하고 미세한 구조를 가져 부드러운 질감, 독특한 향미를 가지고 있다.

2. 천연 재료

양과자가 밀가루를 주재료로 하는데 반해 한과는 재료가 풍성하다.

찹쌀, 두류, 견과류, 종실류, 과일류, 채소류, 한약재 뿐만 아니라 향을 내기 위한 천연 재료 등이 첨가된다. 그리고 특유의 풍미를 내기 위하여 인공 감미료가 아니라 천연의 꿀, 조청, 엿 등을 사용한다.

3. 특산물을 재료로 하는 지역색

각 지방마다 특산물이 달라서 지역색을 내는 다양한 특산(特産) 한과로 발전해왔다.

- 경기도: 여주의 '땅콩강정', 잣나무로 유명한 가평의 '송화다식' 등
- 경상도: 통도라지, 연근, 당근, 우영, 생강 등으로 만든 '각색정과' 등
- 전라도: 담양군의 '창평쌀엿'과 '동아정과' 등

엿



엿은 옛날 먹을 것이 없던 시절에 그나마 사먹기 쉬웠던 굳것질 거리였고, 평민들은 구경조차 하기 힘들었던 다른 한과들과 달리 평민들도 접할수 있었던 한과였으며, 길거리 음식이라 한과들중 사실상 유일하게 대중화된 한과였다. 상당히 달고 녹으면 끈적거린다. 이빨에 끈적끈적하게 찍찍 달라붙는 음식의 대명사로서, 수능 등 시험을 치르기 전에 "꼭 붙어라"하는 의미에서 엿을 선물해 주기도 한다. 이는 조선시대에서부터 전해져 내려온 일종의 전통으로 유생들이 과거시험을 보러갈 때 엿을 챙겨들기도 했다고 하며, 과거시험장에서 노점상들이 엿을 수험생들에게 팔았다는 기록이 남아있다.

정과



식물의 뿌리나 줄기, 열매를 익혀서 조청 또는 꿀에 오랫동안 조린 것을 말한다. 엿 조리서 등을 통해 확인된 정과 종류는 도라지정과·연근정과·생강정과·동아정과 등 약 34가지이다. 그 중에서도 동아(동외)정과는 조선시대에 궁중음식이나 양반들의 간식과 귀한 손님에게 대접했던 음식으로, 또 혼례 때 사돈댁에 보내는 음식으로도 쓰였다. 다른 정과는 쫄깃한 맛을 내는 데 비해 동아정과는 사각사각한 느낌을 주어 그 맛이 매우 독특하고 좋은 질감을 내 정과류 중에서도 돋보인다. 정과는 제철재료를 비축할 방법을 고민했던 조상의 지혜가 담겨있는 음식이기도 한다. 당도가 높아서 저장성이 매우 우수한 간식이다.