



입/출고 서비스



관리



넓은 공간

하기의 고민을 해결해드립니다!!

- 라벨교체 작업
- 트럭운송 및 컨테이너 하역작업
- 보관장소가 부족하신 분
- 단기간·소량 보관을 원하시는 분
- 재고 관리가 어려우신 분
- 상품피킹, 출하작업이 어려우신 분(발송대행)



↓↑
저렴하고

◆◆
편하게

🔒
**안심
세curity**

📦
**소량
가능**

가격 안내표

단위 ※선택사항	기간 ※10일 단위	입·출하요금	보관요금
■ 보관 무게 1t	매월 ● 1~10일 ● 11~20일 ● 21~30일	300엔 부터	2,500엔
■ 팔렛트 사이즈 1.1m x 1.1m		300엔	2,500엔
■ 팔렛트 사이즈 1.1m x 1.4m		400엔	3,500엔
■ 보관 공간 1평		400엔 부터 ※상당	3,000엔~

- 하역작업비

20피트	20,000엔	※팔렛트 필수
40피트	35,000엔	※팔렛트 필수



〒270-0239 千葉県野田市泉二丁目1番地3 ロジстикspark野田船形
E-mail. sb-logistics@sevenbeauty.co.jp
 TEL. 0471-37-7499 HP. 080-6603-8899 월간비지 | 1

레모나

한국인이 사랑하는 국민 비타민제

상품명: 레모나 x 트와이스

Vitamin C

1일 1포 레모나 섭취로!!

- 콜라겐 합성
- 피로
- 주근깨 기미
- 건강 회복
- 체내기능 개선
- 신진대사 보조



30개입 - B35692

¥1,312

70개입 - B35693

¥3,110

※포스트 카드는 랜덤 한 장입니다



상품명: 티젠 콤부차	
레몬	B35694
베리	B35695
유자	B35696
텀블러	B35697

10개입 <티젠> 콤부차 5g * 10개
¥972

<티젠> 콤부차 전용 텀블러
¥550

스틱타임 다이어트 건강음료
알코올0%! 칼로리걱정 NO!

주문전화 0120-9999-19 03-5812-8989

손님을 최우선으로 생각하는 마음으로 “신용제일주의” 정신으로 고객님을 모시겠습니다.

에이스글로벌 익스프레스

The best way to link the world



각종 카드결제 가능
VISA **MasterCard** **JCB**
 ※카드결제시 예약 필요합니다.
 카드결제시 수수료 4%

일본 ▶ **한국택배**

¥9,000 ~
 (한박스당 size53X43X38cm)

한국 전지역 동일요금!!
 기간: 4일~7일(30kg까지)
 (*4박스 이상 픽업 가능)
 ※세금발생시 손님지불



집보관 서비스

- 안전, 청결관리
- 저렴한 가격 시스템
- 1t: ¥10,000~2t: ¥20,000
- 3t: ¥30,000~ 별도 작업비

국제이사

海外引越 국제이사

- 船便(배편), 航空便(항공편)
- 미국, 한국, 호주, 유럽, 중국 등
- Door to Door 서비스**
- 포장에서 가구 설치까지 풀 서비스

국내이사

国内引越 국내이사

- 포장이사, 일반이사 ■ 사무실, 공장이전
- 일본전국장거리이사 ■ 화물보관 서비스
- 불용품 처리 ■ 에어컨이전 설치
- 포장재료 무료배달

수출입대행

國際物流 국제물류

- 수출입 무역대행 ■ 특수 장비 운송
- 전시화물 운송 ■ 3PL업무
- 해상운송, 항공운송



AGEX エースグローバルエクスプレス株式会社

무료 전화 **0120-172-400**

24시간 친절상담

TEL:03-5838-2525
 H/P:090-6486-3325

足立物流センター 東京都足立区江北6-11-12 1F 大阪物流センター 大阪府中央区安堂寺町3-15

JP0358382525

4가지 기능을 시너지효과로 촉촉하고 탄력있는 피부 실감!!

핸디포레이션 KD-9900

상품명: 핸드포레이션 KD-9900

포레이션

RF

EMS

LED

B29477

¥9,000

(소비세별도)

무선
휴대용

자동전원
꺼짐기능

4가지 시술
토탈 케어

6종류의 빛이 선택가능하고 바디에도 사용할 수도 있습니다.
충전대에 올려놓는 것으로 충전이가능하니 가정에서도 OK
살롱에 갈 시간이 없는 분이나, 홈케어가 필요하신 분들께 드리는 토탈 스킨케어 실현!
※본인 이외의 사람에게 시술 할 경우 EMS기능은 작동하지 않습니다.



▲그림시 옆 사진

▲실사용 사진

4가지 기능의 미용효과 실현!!

포레이션

촉촉함 · 피부정돈

알렉트로 포레이션이라고 하는 전기의 힘을 이용한
의료기술을 응용한 기능입니다. 잔가젤스로 세포와
세포 사이로 화장품 성분 등을 침투시켜 피부 깊숙한
곳까지 미용성분을 전달합니다.

RF

피부 탄력

RF는 라디오파를 말하며, 고주파로 피부 속을
따뜻하게 하는 기능입니다. 피부 피로를 풀어주고
따뜻하게 함으로써 피부순환과 탄력감을 서포트
해줍니다.

EMS

모공 축소

피부의 쇠퇴의 원인인 하나인 얼굴근육의 쇠약을
막기위해 지속적으로 얼굴근육에 알맞은 자극을
줍니다. 얼굴근육의 건강을 되찾고 탄력넘치는 젊은
피부로 만들어 드립니다.

LED

피부 정돈

빨강·노랑·파랑·핑크·블루색 컬러 (핑크 정돈) LED
빛 에스테트 기능입니다. 부드러운 빛으로 피부를
보호하면서 깨끗한 피부로 가꾸어 줍니다. 피부 상태에
따라 원하는 빛으로 케어에 보세요.



사용 가능한 부위

자세한 사용법은
홈페이지에서!



▲거치대 충전시 사진

- 본체 사이즈 : 약4×3×18cm ●중량 : 93g (충전대 포함)
- 정격전압 : AC100V 50/60/Hz ●소비전력 : 3w
- 가동시간 : 약90분 ●충전시간 : 약4시간
- 재질 : 본체/플라스틱, 스테인레스

주문전화

0120-9999-19

팩스

03-5812-8989

unpa

자연유래 성분으로
안전하게 구강케어

임상으로 입증된
차차치약의 구취제거 효과

상쾌한 민트향으로
입안의 텁텁함 해소

차차 치약

Super Fresh All Day

#상쾌함 #심플디자인 #저자극 #구취제거



3종



언제 어디서든 차차와 함께
Cha Cha Original
Clove Mint
Fluoride-Free
100g / 3.53oz unpa



안전하고 깨끗한 건강의 시작
Cha Cha Purple
Menthol Mint
Fluoride-Free
100g / 3.53oz unpa



실검 1위 누적판매량 150만개
Cha Cha Green
Clove Mint
Fluoride-Free
100g / 3.53oz unpa



매력적인 "숯"이 치약으로!!

차차치약의 주재료인 숯은 수분과 냄새를 잡아주는데 탁월한 효능이 있으며 불순물제거 및 구취제거에 우수한 효과를 보여줍니다.

B36820

차콜민트



B36821

자스민민트



B36822

그린티민트



상품명: <온파>차차 치약

¥990

• 내용량: 100g • 원산지: 한국

스이소랑 비누

(수소랑)

• 내용량: 100g
• 원산지: 한국



無색소 無향료 無계면활성제



※티트리 오일, 망유, 시어버터, 올리브 과실유

수소로 피부 트러블
고민을 해결!!

수소로 제거하자!!
Reactive oxygen
활성산소를



상품명: 수소랑 비누 상품번호: B35399

¥1,650

주문전화 0120-9999-19

03-5812-8989

針 HQ 마이크로 니들 케어패치

2800개의 미용액 바늘이
각질층에 직접 투명감을 전달한다!



2개입

++보습 + 투명감업
히알루론산 하이드로퀴논



<세븐뷰티>
HQ 마이크로
니들 케어 패치

상품번호	가격
34655	1,210원

AC 마이크로 니들 케어패치

<세븐뷰티>
AC 마이크로
니들 케어 패치

상품번호	가격
34656	1,210원

한점한점 붉이는
피부트러블 집중케어!!

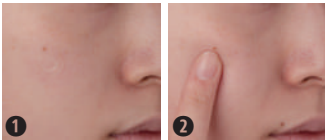

① 신경쓰이는 부분에
올려주고

② 손가락으로
가볍게 눌러주세요



9개입

세븐뷰티
SEVEN BEAUTY
홈페이지 URL: www.7beauty.jp

0120-9999-19

03-5812-8989

마이크로 니들 롤러

상품번호

B32644

약 3,000 개의 히알루 론산 마이크로 니들.
바늘에서 미용 성분이 녹아 피부를 집중적으로 관리합니다.



<ELDEEN>
마이크로 니들 롤러

상품번호

32644

가격

6,985원

●내용량 : 약45mg×4개입 (부속품 : 롤러)



약 3000개의
마이크로니들

피부에 부드럽게 들어가 각질층에
직접적으로 주입!!



상품번호

B32643

마이크로 니들 패치

히알루론산 바늘로 피부 속에 직접 주입하자!!
눈가주름 걱정 NO! 팔자주름 걱정 NO!
내피부에 수분과 윤기 그리고 탄력을...



<프로즈바>
마이크로 니들 케어 패치

상품번호

32643

가격

880원

●내용량 : 1봉지당 2개입

탄력과 활력을 주입! /



※히알루론산 바늘

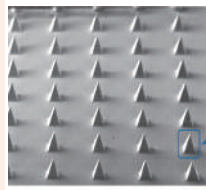

바늘크기
0.25mm

피부 속 깊은 곳
까지 히알루론산
침투!



세븐뷰티
SEVEN BEAUTY

홈페이지 URL: www.7beauty.jp

☎ **0120-9999-19**

☎ **03-5812-8989**

QUILTING MAT

한국산 퀴팅매트 이불



원하는 곳에
원하는 스타일로!

코타츠/ 베이비 시트
쇼파 커버/ 침구 등...

상품명: 이불 퀴팅매트

저자극

약료

통기성

구겨짐
예방

따뜻하고 부드러운

5색모음



ORGANIC COTTON

라이트 베이직



라이트베ージュ

ORGANIC COTTON

아이보리



아이보리

ORGANIC COTTON

샌드 베이직



샌드베ージュ

ORGANIC COTTON

라이트 그레이



라이트그레이

ORGANIC COTTON

브라운 베이직



브라운베ージュ

상품명/ 색상/ 크기/ 가격

B35409	라이트베이직	
B35410	아이보리	< 150x200 >
B35411	샌드베이직	3,400원
B35412	라이트그레이	
B35413	브라운베이직	

B35415	라이트베이직	
B35416	아이보리	< 200x200 >
B35417	샌드베이직	4,980원
B35418	라이트그레이	
B35419	브라운베이직	

주문전화

1120

0120-9999-19

1120

03-5812-8989

초고속 인터넷 신청 접수



초고속인터넷
광케이블
2,000메가

2Gbps

*지역·건물 한정

フレッツ光ネクスト
ファミリースーパーハイスピードタイプ集

빠른 개통

이카리전화

이카리개통 사은품!!

무료 설정

*지역에 따라 다릅니다.

• 무선 공유기 • 인터넷 설정 무료

★이사하실 때 문의 주세요!

★가장 싸고 간단하게 인터넷 이전 설치 해드립니다!

★빠른 속도 프로바이더 (IPV4,IPV6,고정IP) 당일 개통 OK!

Pocket LTE

초고속

무선인터넷 렌탈

無제한 Wifi

비자, 카드 단기, 장기 렌탈가능!
상관없이 유, 무선 동시 사용가능!

콤비 간단충전식

10,000엔

50시간

국제전화

5,000엔

25시간



HANSOL

한솔텔레콤

ハンソルテレコム



카카오톡ID

HANSOLJP

한솔텔레콤은 "재일통신협회" 회원사입니다.

JR 신오오쿠보역1분거리

온냉미안기 페르체페이스

★★★★
온냉 케어로
촉촉하고
빛나는 피부로!!

볼&광대 얼굴의 큰 면적

작은 헤드로는 아이케어를!!

상품명 B31692

¥3,300

페르체페이스는...

온도를 높혀 혈액순환을 활발히하며 모공을 열어
미용액의 침투를 돕습니다
온도를 낮춤으로 모공을 닫고 피부를 안정시킵니다
이를 반복함으로써 피부를 촉촉하게 개선할 수 있습니다

제품명: 온냉미안기 페르체페이스

- 사이즈 : 길이16.2cm×너비4.8cm×두께4.8cm (캡 포함)
- 중량 : 140g ■ 정격전압 : DC5V ■ 소비전력 : 5W
- 보증기간 : 1년



주문전화

11

0120-9999-19

11

03-5812-8989

에이스 종합통신

국제전화카드·와이파이
유심·핸드폰

렌탈전문점

한국에서 사용하던 휴대폰 그대로 일본에서 사용 가능한 "소뱅 LTE Daily 5GB 유심"

한국에서 사용하던 휴대폰

그대로 일본 휴대폰으로 사용 가능한

Daily 5GB

실질적으로 한달 150기가 까지 사용 가능함.



한국에서 사용하던 내 스마트폰을 일본에서도 불편함 없이 그대로 사용

*스트로베리, 종합유심을 이용하면, APN설정으로 한국에서 사용하던 내 스마트폰을 일본에서도 그대로 사용할 수 있습니다.

- 데이터 사용량: 57기가 ■ 가입비: 3,000엔 ■ 회선렌탈비: 3,000엔 ■ 유심비: 3,000엔 ■ 월정액: 6,000엔
- 050 free 어플 내에서 전화 착발신 가능 ■ 050 카드 초기 비용: 1,000엔
- 요금결제: 일본 전국에서 이용가능한 프리페이드 충전카드

■특징: 한국에서 신청시 서비스 이용전까지 일본 휴대폰 무료 대여

자세한 내용은 아래 문의처로 연락주시길 바랍니다.

한국에서도 일본 "03" 번호 그대로

ACE 키 폰

일본산 스마트폰으로
일본어 앱이나
특수한 전용번호
사용 가능!

- 현재 사용중인 전화번호를 그대로 옮겨서 사용할 수 있으므로
사무실 이전으로 인한 전화번호의 변경이나 명함 변경 제작 등이
필요 없습니다.
- 기존 전화번호의 이동은 물론, 신규 전화번호 및 0120 번호도 사용 가능 합니다.
- ACE 키 폰이 설치된 곳은 일본 국내, 국외의 관계없이 내선번호만으로
통화가 가능해 업무에 효율성을 높여 줍니다.



소뱅맘껏폰

일본 국내통화로 무제한!

한달에 LTE데이터 5GB 사용

5,900엔

1 한국 스마트폰 렌탈

한국 스마트폰 렌탈 요금	
보증금	1만원(현금시 환불)
사용료	렌탈비 1,000엔 1주일 6,000엔

한국여행 출장의 필수품

2 한국 전용 핸드폰 렌탈

한국 전용 핸드폰 렌탈 요금	
보증금	1만원(현금시 환불)
사용료	렌탈비 1,000엔 1주일 3,000엔

렛츠070 인터넷 전화

인터넷 선만 꽂으면 일본 어디에서나 싸고 편리하게 한국으로
통화 할 수 있는 렛츠070 인터넷 전화 일본에서 장년기로 체재
하시는 분들에게 약정없이 당일 개통해 드리고 있습니다.

- 렌탈플랜
 - 가 입 비 : 5,000엔
 - 기 계 값 : 5,000엔
 - 월 사용료 : 2,580엔(10시간) / 1,980엔(5시간)

- 특징
 - 렛츠070전화간 무제한 무료통화
 - PC가 없어도 인터넷 회선만 있으면 설치가능
 - 통화품질 우수, 발신/수신(고유번호) 가능
 - 국내(시내, 시외, 휴대폰)통화
 - 한 통화당 제한없음
 - 국내 최저요금 적용
 - 착/발신 가능
 - 키톤 및 PBX연결사용
 - 인터넷 전화 전용번호 제공

비자, 카드상관없는 렌탈 무선인터넷

- Daily LTE5기가/100기가
- 단기렌탈(1달미만은 보증금 10,000엔 + 렌탈비 1,000엔
사용료3,000엔(일주일 기본) + 추가 1일 300엔
- 관광이나 단기체류 하시는분 신분증으로만 렌탈가능.
- 장소에 상관없이 사용가능 (스마트폰 인터넷전화 이동하면서 사용가능)
- 100기가는 사용요금에 다르니 문의 부탁드립니다.

가장 안전한 인터넷 신청
인터넷 신청은 에이스에서

- ★ 동시 신청 시 가격이 착해 줍니다 ★
- 인터넷 + 한국 070 유선전화(무로통화 시간 포함)
- ◆계통 즉시사용
- ◆동작대, 약점, 선택권, 특약등 프로그램이더 설정 없음
- ◆연락처 하나도 유/무선 인터넷 사용가능

株式会社
ACE
영업시간
평일: 오전9시~저녁6시까지
토요일, 일요일, 축일은 쉽니다

〒169-0073 東京都新宿区百人町2-4-5 ライオンズマンション新大久保406号
03-6868-5757, 03-3205-7929

KAKAO TALK
ID: ace32057929

일본 휴대폰 080-7009-9311
한국LG070 070-8690-7928



단미애드

우리가게 리뷰 마케팅은?
Review ★★★★★

이벤트 · 음식점 · 제품 · 서비스 등
체험단 모집 및 리뷰 마케팅 상담



03-6273-9900 · 080-5978-5483

단미애드

[일본 홍보대행 전문]



일본에서 사업홍보를 하고 싶으신 분들 필독
일본에서 스타트업을 하고 싶으신 분들 필독
일본에서 우버 및 배달홍보가 필요하신 분 필독

전단지 발송 및 배포 · 업종별 기업 영업 리스트 제공 · 회사소개서 제작
보도자료 배포 · 홈페이지 제작 · 메뉴판 · 간판 디자인 · 각종 인쇄물



E-MAIL

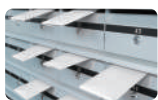

포스팅



전단지 배포



보도자료 배포



인쇄물 디자인

03-6273-9900 · 080-5978-5483

PLASMACLE
Beauty therapy

특허취득
저온 플라즈마기술

프라즈마쿠루

プラズマクル

Bellab by 7beauty
이런 분들에게 추천합니다!

피부 늘어짐
주름, 모공 등

케어를
해보아도
거친 피부결이
나아지지
않는 분

미용피부과를
정기적으로
다니고 계신 분

실제 나이보다
더 나이들어
보이는 분

피부에
투명감이 없고
쇠퇴함을
실감 하는 분

에이징 & 피부정돈
케어 & 케어



상품명: 프라즈마쿠루



흡수효과

플라즈마가 피부의 흡수력을 높이고 미용성분을 피부 깊숙한 곳까지 전해줍니다. 또한, 이온을 투입, 일렉트로포레이션을 넣은 고침투력으로 매끈한 피부를 만듭니다.



플라즈마 청정

플라즈마가 세균분자구조를 분해함으로써 강력한 청정력을 발휘합니다.



에이징 케어 효과

플라즈마의 효과와 자극에 의해서 피부의 생기와 탄력을 향상시킵니다. 젊음이 넘치는 듯한 생기와 윤기가 넘치는 피부로 케어 해드립니다.



필링 효과

플라즈마 이온에 의한 효과로 피부결이 정돈되며, 얼룩졌던 피부색 또한 정돈됩니다.

정돈 모드

3가지 모드로
집중 케어!!

흡수 모드

청정 모드

상단부 사진



- 사이즈 : 가로50×세로50×높이170mm
- 중량 : 약200g ■ 정격전압 : AC100-240V 50/60Hz
- 충전시간 : 약90분 ■ 사용시간 : 60분
- 원산지 : 한국



세븐뷰티
SEVEN BEAUTY
홈페이지 URL: www.7beauty.jp

주문전화

0120-9999-19 03-5812-8989

에스테간판·한국요리간판·입간판·실사출력전문·LED간판

다양한 사이즈의 간판 구매! 제작!

屋外広告登録番号 都広第3048号

배상책임보험가입업체



각종인쇄물 회사인쇄물전문 각종명함 칼라스티카 선물용품 카렌다

노보리

한국 가정 요리

한국 가정 요리

테이크아웃

03-3333-9999

韓国スナック

JJ

ジェイジェイ

03-3333-9999

ヒーリング - Healing - ヒーリング

全長メニュー

Aコース	20分	1,980円
Bコース	40分	3,980円
Cコース	60分	4,980円
Dコース	90分	6,980円

アロマメニュー

Aコース	40分	5,000円
Bコース	60分	7,000円
Cコース	80分	8,500円
スペシャルコース	100分	10,300円

メニュー

Aコース	30分	3,000円
Bコース	40分	5,500円
Cコース	60分	7,000円

メニュー

30分コース	2,800円
50分コース	4,900円

リラクゼーション 4F

アイリス アカスリ有 Iris

お肌コース 15分 1,500円

全身コース 30分 3,000円

アカスリ+全身 40分 5,000円

全身コース 50分 8,000円

アイリスコース 60分 7,000円

営業時間 am 11:00~24:00

03-3333-0000

リラクゼーション

チェリー

本場アカスリ 50分 5,000円

営業時間 13:00 ~ ラスト

03-3333-6666

사진현수막 메뉴판 라이타 짜라시 포인트카드 카다로그 코스타 안내장 초대장



후리코미영: 三菱UFJ銀行 上野支점 보통구좌: 4503292 구좌명: 株式会社リードジャパン

リード재팬

株式会社 リードジャパン 〒110-0003 東京都台東区根岸4-15-15 ハイツ隆1階 E-mail: jae1771@gmail.com

http://www.lead-japan.com TEL. 03-5808-1771 FAX. 03-5808-1772



마츠다 세무사의 세무교실

신종 코로나 바이러스 감염률은 여전히 높은 수준으로 좀처럼 떨어지지 않는 상태입니다. 올해 신종 코로나 바이러스 감염 확산 영향으로 인한 소득세 확정 신고 특례 연장 기한도 (4월 15일 지났습니다만, 여러분은 확정신고서 제출은 무사히 잘 마치셨습니까?)

때마침 확정신고 시기에 우크라이나 문제나 도호쿠의 지진 등 심각한 일이 계속되고 있습니다만, 피해를 당한 분들에게는 위로의 말씀 드립니다. 이러한 재해가 발생하면 널리 의연금이나 기부금을 모으는 일이 많아집니다만, 그때 주의하셔야 할 것이 기부금 등의 세무상의 처리입니다. 소득세법에는 기부금 공제가 규정되어 있어, 각자 본인의 선택으로 소득 공제 또는 세액 공제를 선택할 수 있도록 되어 있습니다.

단, 기부하는 단체는 어디든 가능한 것은 아니고 기부금이 공제 대상이 되기 위해서는 개인의 기부가 「특정 기부금」에 해당할 필요가 있습니다. 이 「특정 기부금」에 해당하기 위해서는 국가나 지방공공단체, 재무대신의 지정을 받은 공익사단법인 등 또는 인정 NPO 법인 등이 특정 기부금의 범위 여야 하므로 기부하려는 단체가 이에 해당하는지 여부를 확인한 후 기부하는 것이 중요합니다.

예를 들면, 대학이나 고등학교 등 모교의 기념사업에 대

한 기부금의 모집이 있었다고 해도 그 기념사업에 대한 기부가 재무성이 인정하는 「특정 기부금」에 해당하고 있는지의 확인이 필요합니다. 대학이나 고등학교 등의 공익성이 높은 단체로의 기부이므로 괜찮다고 생각하지 마시고 확인해 보시길 권합니다. 일반적으로 「특정 기부금」에 해당하는 경우, 기부금 모집 공지에 재무성의 고시 번호가 기재되어 있으므로 그것을 체크해 주십시오.

이러하면, 국가에 대한 기부금은 「특정 기부금」에 해당합니다만, 여기서 말하는 국가는 일본만으로 제일 외국 대사관 등이 모은 기부금은 국가에 대한 기부금에는 해당하지 않으므로 소득세법상의 기부금 공제 받는 대상이 되지 않는 점을 주의해 주십시오.

해외에서 발생한 재해등의 의연금이나 기부금은 직접 그 국가에 보내는 것이 아니라 일본 적십자사나 재무대신의 지정을 받은 단체를 통해서 기부를 하실 필요가 있습니다. 의연금이나 기부금 등의 사람의 선의를 악용하는 사람도 있기 때문에 모처립의 선의가 제대로 전달될 수 있도록 기부처를 선별해 기부하는 것이 중요합니다.

참고로 2022년 3월 현재 「특정 기부금」에 해당하는 기부처의 단체로서 일본 유니세프 협회, 국제연맹 UNHCR 협회, 세이브 더 칠드런 등이 있습니다.

행정서사 사무소

바로바로시스템

입관행정서사 마츠다 쇼우이치

●세무사 松田 ●사법서사 鈴木 ●변호사 中村 ●변호사 조홍준

- ♣ 경영관리 · 취로비자
- ♣ 오버하신 분의 결혼비자
- ♣ 결산 · 세무신고(세무사)
- ♣ 귀화 · 결혼 · 영주비자
- ♣ 이혼 · 사별 정주비자
- ♣ 일본어학교유학 · 번역
- ♣ 법인 등기변경 · 회사설립 (사법서사)



우에노

〒110-0005 東京都台東区上野3丁目16-3 上野鈴木ビル3階 오카치마치역 도보5분, 우에노 마츠자카야 백화점

(株) パルシステム ☎ (03) 5812-6575 (代)

http://palsystem.jacklist.jp ✉ palsystem@rapid.ocn.ne.jp ☎ (03) 5812-6562

후타바 컨설팅 사무소

(법무대신 승인 신청 대행 기관)

비자 신청은 서류 작성이 제일 중요합니다

한글전용 블로그 <http://cafe.naver.com/futabacon>

- ☆상륙특별 허가 신청(강제 추방된 후 재입국)
- ☆불법체류자의 재류특별허가 수속(결혼비자)
- ☆불허가 후의 재신청 ☆경영관리 비자 취득

- ☆귀화신청(국적 취득) ☆영주권신청 ☆정주권 신청
- ☆재류자격인정·취득·갱신·변경 등의 신청
- ☆각종 이유서, 사유서 작성, 공증서류 작성 인증절차

출장상담 · 전화상담 가능합니다

ふたばコンサルティング

위치: 지하철 마루노우치선 신주쿠 교엔마에역에서 하차 1번출구에서 1분거리
〒160-0022 東京都新宿区新宿2-2-10サニープラザ新宿御苑503

株式会社 ふたばコンサルティング

TEL: 03-6384-2755
FAX: 03-6384-2756

090-7801-8044



090-7801-8044
070-5088-8044



오세인 행정서사사무소

★ 결혼비자(불법체류자, 여권 분실하신 분 가능)

★ 영주·정주·귀화

★ 경영관리 비자·비즈니스 비자

★ 회사설립

★ 기타 각종 비자 신청 및 미국 비자

★ 음식점 및 풍속 허가 신청, 고물상 허가 신청

★ 한국의 이혼수속(한국 변호사)

★ 혼인관계증명서, 가족관계 증명서

기본증명서(구 호적등본) 영사관 발급 대행

★ 결산 세금신고(세무사)

★ 토요일·일요일 상담가능

★ 중국어 호적번역

★ 호적 및 각종 서류번역

카카오ID:ikedaaaria2627

H/P 090-4705-9133 東京都港区赤坂 2-13-8-405
Tel 03-3505-5788 Fax 03-3505-5787

ダモア
다모아(多慕愛) **結婚** 相談所
(日韓国際結婚専門)

10万人会員の日本ブライダル連盟&良縁ネット正規加盟店で、
安心・信頼・高い成婚率の結婚相談所です。



初婚・再婚専門
20代～60代まで

パーティー&イベント有り

相談料無料!!
秘密保障!!

〒183-0044 東京都府中市日鋼町 1-3

 090-1040-4010



damoa62



choweole62

友達登録お願いします♡



세계인의 건강을 위한 120여년의 철학, 대한민국 대표 홍삼 브랜드 '정관장'
오늘도 힘든 하루를 보낸 당신께, 홍삼의 에너지로 건강한 기운을...

홍삼정 에브리타임

고려인삼차 티플러스

홍삼원

언제 어디서나
1일 1포 홍삼의 힘!!

6년근 홍삼 농축액에
정제수만을 더했습니다

(10mL×11개입)×3상자

따뜻한 인삼차로
신체 코어부터
따끈하게!!

생강과 과라나모
자연의 활력에너지 플러스

3g×20개입

일상에 활력을
더하는 홍삼원기

30년간
사랑받은
홍삼음료

100ml×10개입

상품번호

B35765

<정관장>

홍삼정
에브리타임

¥5,940

상품번호

B35766

<정관장>

고려인삼차
티플러스 에너지

¥2,138

상품번호

B35767

<정관장>

홍삼원

¥2,571

주문전화

0120-9999-19

03-5812-8989

비지 광고 접수 방법

허가받지 않은 불법업소나 성매매광고, 특정인물을 수배하는 광고는 접수하지 않습니다

각종 광고의 의뢰는 전화, 핸드폰(카카오톡), E-mail 등으로 접수 가능합니다. [광고내용은 고객님의 권리보호 및 서비스 개선차원에서 이력이 남을 수 있는 메시지로 받고 있습니다]

★★ **06**월 광고 접수와 입금은 ★★ **05**월 ★★ **15**일까지입니다

1. 문의 광고를 희망하시는 분은 광고 종류와 금액에 대해서 문의해 주세요

☎ 전화 03-6273-9900 📱 카카오톡 080-3699-2191 ✉ 메일 bz1788@gmail.com

2. 광고내용 전송 카카오톡 메시지나 메일 또는 SMS로 광고 내용을 보내주세요

- 광고 내용 ● 광고 사이즈 ● 입금액 ● 참고 디자인 ● 입금자 성함

3. 입금 광고입금은 매달 15일 까지입니다

- 입금완료 후 입금자 성함 확인차 연락해 주세요

입금
구좌

ミツイスマイトモ

三井住友銀行

普通 7516296

キンシチョウシテン

錦糸町支店

社名 ダンミカ

Danmee (株)

4. 디자인 작업 광고 디자인 수정은 15일까지 가능합니다

- 의뢰한 광고를 수정하거나 취소할 경우 15일 이전에 연락 부탁드립니다
- 15일 이후의 광고 취소나 환불, 디자인 수정은 불가능합니다

03-6273-9900

080-3699-2191 bz1788@gmail.com

제일 한국인을 위한 미디어



· 한인 업체 주소록 ·

—비지 광고 문의 접수—

TEL. 03-6273-9900

Regular Contents

한인업체 주소록

1 병원

- 아시안클리닉
도쿄대의대 전문의의 안전한 성형과
객관적 조언!
0120-070-901
090-9102-1164 (한국어 전용)

2 해외송금

- 하나송금
보다 싸게! 보다 빠르게!
보다 안전하게!
03-4570-2220 / 080-4119-4700
- Y&W
최고의 환율로 빠르고 안전하게!
03-5273-6018

3 이사 · 인터넷

- 에이스 글로벌 익스프레스
손님을 최우선으로 생각하는
신용제일주의! 국제, 국내 이사
03-5838-2525 / 090-6486-3325
- 에이스 종합통신
와이파이 · 유심 · 휴대폰 렌탈전문점
070 인터넷 전화
03-6868-5757 / 080-7009-9311
- 한솔 텔레콤
초고속 인터넷 신청접수 및
무선인터넷 렌탈
03-3368-8571
- 주식회사 허브넷
인터넷 + 전기 + 가스 동시 신청 가능
06-6775-9191 / 090-5460-8893

4 식품

- 순농원 옥 김치
김장김치처럼 신선한 맛을
자랑하는 옥김치
0120-820-104
- 장터 오사카점 06-6244-3800
- 장터 신오오쿠보점 03-3232-9330

5 비자 · 법률 (행정서사)

- 바로바로 시스템
비자 고민! 세무 상담! 번역!
제일 한국인의 든든한 벗
03-5812-6575
- 오세인 행정서사 사무소
영주, 귀화, 각종 행정 업무 상담 및
풍속허가 신청!
03-3505-5788 / 090-4705-9133
- 후타바 컨설팅 사무소
비자 불허가 후의 재신청, 전문분석과
대응!
03-6384-2755 / 090-7801-8044
- KAN 행정서사 사무소
비자문제, 세무문제 수년간의실적과
노하우로 해결!
03-5468-8135
080-4358-0159 (한국어)
- 이이다 행정서사 법무사무소
불법체류자 재류특별수속
각종비자 상담!
03-5850-3981 / 080-4202-2022

6 여행사

•조은 여행사
한국<->일본!
매월 저렴한 할인 항공권 다수보유
03-5291-7451 / 080-5403-7451

•저스트 여행사
한국 & 전세계 할인항공권을!
추천할인 상품 갱신 중
03-6871-9212

7 인테리어

•대풍건축
점포 내·외장 공사, 카페 레스토랑
인테리어 상담환영
0467-53-9378 / 080-4723-1600

8 기타

- 리드재팬
다양한 사이즈의 간판 및 메뉴판
라이타, 짜라시 제작!
03-5808-1771
- 긴자마트
점포 홈페이지 및 점포오픈 컨설팅!
03-6380-3132
- KM GLOBAL
명품 고가 매입 및 최저가 판매!
03-6302-1640
- 뉴스토리
시즈오카 골프장 예약 및 숙박!
여행자 게스트하우스 운영!
0550-70-5577 / 090-3085-3883
- 다모아 결혼 상담소
한단계 업그레이드 된 결혼상담!
비밀보장
090-1040-4010

9 종교·무속인

•천신대명신당
아무것도 묻지않고 귀신같은 점사로 한국
에서도 이름난 대명신당
090-8947-3998

10 쇼핑

- 비즈카페
손세정기 및 아이디어 상품
다이아몬드 페인팅
090-4240-7663
- 허브넷
코로나 예방 손 소독용 알콜
06-6775-9191

11 음식점

- 시골집
어머니 손맛으로 유명한 오카치마치 최고의
한국요리 가게
090-8844-3748

재일 한국인을 위한 미디어



· 공공기관 연락처 안내 ·

— 비지 광고 문의 접수 —

TEL. 03-6273-9900

Regular Contents

주
일
본
대
사
관
및
영
사
관

1 주 일본 한국대사관

- 전화번호 : 03-3452-7611
- 근무시간 : 월~금 09:00~18:00(점심시간 12:00~13:30)
- 주소 : 〒106-0047 東京都港区南麻布 1-2-5
南北線 또는 都営大江戸線の 麻布十番역에서 하차하여 南北線 1번 출구로 나온 후, 仙台下(広尾방면) 방향으로 도보 5분 거리에 위치.

2 주 일본 한국대사관 영사과

- 전화번호 : 03-3455-2601
- 근무시간 : 월~금 | 여권, 가족관계등록, 국민등록, 영사확인 접수 : 09:00~16:00
비자접수 : 09:00~11:30 / 비자교부 : 14:00~16:00
- 주소 : 〒106-0047 東京都港区南麻布 1-7-32
南北線 또는 都営大江戸線の 麻布十番역에서 하차하여 2번출구로 나온 후, 五反田 방향으로 도보3분정도의 거리 왼편에 위치한 한국중앙회관 2층.

3 한국 문화원

- 전화번호 : 03-3357-5970
- 주소 : 〒160-0004 東京都新宿区四谷 4-4-10
丸ノ内線の 四谷三丁目역에서 하차하여 1번또는 2번 출구로 나온 후, 新宿 방향으로 도보 3분정도 거리의 왼편에 위치.

4 주 오사카 한국총영사관

- 전화번호 : 06-4256-2345
- 주소 : 〒541-0056 大阪府大阪市中央区久太郎町2-5-13 五味ビル

5 주 후쿠오카 한국총영사관

- 전화번호 : 092-771-0461
- 주소 : 〒810-0065 福岡市中央区地行浜 1-1-3

6 주 요코하마 한국총영사관

- 전화번호 : 045-621-4531
- 주소 : 〒231-0862 神奈川県横浜市中区山手町 118

7 주 나고야 한국총영사관

- 전화번호 : 052-586-9221
- 주소 : 〒450-0003 愛知県名古屋市中村区名駅南1-19-12

8 주 고베 한국총영사관

- 전화번호 : 078-221-4853
- 주소 : 〒650 - 0004 神戸市中央区中山手通 2-21-5

9 중화인민공화국대사관

- 전화번호 : 03-3403-3388
- 근무시간 : 월~금 09:00~18:00(점심시간 12:00~14:00)
- 주소 : 〒106-0046 東京都港区元麻布 3-4-33
東京メトロ六本木駅역에서 하차하여 テレビ朝日通り를 남쪽방향으로 도보 약 10분

10 주 니가타 한국총영사관

- 전화번호 : 025-255-5555
- 주소 : 〒950-0078 新潟市中央区万代島5-1 万代島ビル8F

공항 및 항공사

1 나리타공항 종합 안내

- 전화번호 : 0476-34-8000

3 간사이공항 종합 안내

- 전화번호 : 072-455-2500

5 대한항공

- 전화번호 : 06-6648-8201
0570-05-2001(일본 국내만)

7 한국공항 종합 안내

- 전화번호 : 1661-2626

2 하네다공항 종합 안내

- 전화번호 : 03-5757-8111

4 제주항공

- 전화번호 : 0570-001132

6 아시아나

- 도쿄 : 03-6428-0063
오사카 : 03-5812-6600

8 한국 인천공항

- 전화번호 : 1577-2600

은행

1 하나은행

- 도쿄 : 03-3216-3561
오사카 : 06-6201-2600

3 국민은행

- 도쿄 : 03-5657-0550

2 신한은행

- 도쿄 : 03-4530-9321
오사카 : 06-6243-2341

대한민국 현지관련

1 주한 일본대사관

- 전화번호 : 02-2170-5200
- 주소 : 〒03142 서울특별시 종로구 울곡로2길 22

2 하나은행

- 전화번호 : 1588-1111

4 신한은행

- 전화번호 : 1599-8000

6 NH농협

- 전화번호 : 1661-3000

3 국민은행

- 전화번호 : 1588-9999

5 우리은행

- 전화번호 : 1588-5000

제일 한국인을 위한 미디어

비지

비지 모바일
<http://bizi.jp>

비지 광고 문의 접수

TEL. 03-6273-9900



정기구독은 6개월 기준 무료입니다. (상세한 사항은 문의주세요!)

ISSUE

27 **한국이야기**

SPECIAL

5월 SPECIAL
28~33

JAPAN

가정의 맛, 일본 여행 여나기

BEAUTY

- 34 침대에서 간편하게 홈트레이닝
- 36 성분 조합 스킨케어 페어링
- 38 자연스레 작아지는 얼굴 이마 축소술
- 40 매력점 포인트 메이크업
- 42 돌아왔다 웰컴 투 카고 팬츠
- 44 시간을 되돌리다 CELLOGY 코스메
- 60 뷰티 뉴스
- 61 뷰티 뉴스

LIVING

- 46 아이도 처음이고 엄마도 처음이라...
- 48 뉘뱌뉘로 한그릇 똑딱
- 50 발뒤꿈치의 통증 족저 근막염
- 52 동경 B쿠 구르메 탐방기
- 54 내 시간이 소중한지는 집
- 62 PET & ME
- 66 스트링치즈 카프라제 그라탕, 수스틀깨칼국수

ENTERTAINMENT ...

- 56 썸을 끝내는 심쿵 공략법
- 58 행복한 책 읽기 5월의 추천 도서
- 64 마음을 다독여주는 감성 가득 멜로 영화 BEST6
- 68 꿈풀이
- 70 날말퍼즐
- 72 틀린 그림 찾기
- 74 띠별운세
- 80 별자리 운세
- 84 심리테스트

코로나 감염증에 의한 일본 입국안내(4/7)

본 내용은 2월 24일, 2022년 4월 이후의 입국에 관한 새로운 조치가 발표된 것으로, 주대한민국 일본대사관 사이트에 기재된 공식내용을 토대로 정보전달만을 목적으로 함을 밝힙니다.

4월 이후의 변경사항에 대해서는 **별도 확인** 부탁드립니다.

<일본에 입국 예정이신 모든 분에 대해>

1. 외국적 신분의 신규 입국자
이 조치에 대해 「외국인의 신규 입국 제한의 재검토」를 해 관광 목적 이외의 목적에 의한 외국인의 신규 입국이 인정되게 됩니다.

2. 대상자
ㄱ. 상용·취업 등 목적의 단기 체재(3개월 이내)
ㄴ. '장기간의 체재' 신규 입국자 (* 관광목적 외가 대상이 됩니다.)

3. 사증 신청 접수
2022년 2월 25일 (금)~
· 사증 신청 시에 '접수필증'의 제출을 요합니다.
· 현재, 개인에 의한 사증(비자) 신청은 대사관 창구에서의 접수를 정지하고, 대사관 지정의 대리 신청 기관을 통한 신청 접수 및 수령으로 한정하고 있습니다.

4. 사증신청에 필요한 절차 ('접수필증'의 취득)
일본내에 소재하는 초청 기관/단체의 책임자가, 후생 노동성이 운영하는 「입국자 건강 시스템 (ERFS)」에 사전 신청을 완료해, 「접수필증」을 취득할 필요가 있습니다. 사증 신청시에는, 이 「접수필증」에 더해, 입국 목적에 따른 자료를 제출해 주시기 바랍니다.

5. 사증신청시 필요한 서류
ㄱ. 단기 체류 (상용 및 취업 목적)
일본에 출장하여 업무 연락, 상담, 계약 조인, 애프터서비스, 선전, 시장조사 등 일본 체류 기간이 90일 이내로 보수를 수반하지 않는 활동
(가). 사증신청서(영어/한국어) - 최근 6개월 이내에 촬영한 얼굴사진 부착
(나). 여권



- (다). 체재예정표 (PDF)
- (라). 초청사유서 (PDF)
- (마). 신원보증서 (PDF)
- (바). 도항 비용 지불능력을 증명하는 서류 - 금융기관 발행의 계좌 거래 내역서(직전 3개월분) 또는 출장명령서, 파견장 등)
- (사). '접수필증' * 상기 4에서 발행된 것
- (아). 주민등록등본 또는 초본 또는 주민등록증(양면) 중 하나의 사본 1통 - 한국 이외의 국적이신 분은 외국인등록증의 앞뒤 사본을 제출하시기 바랍니다.
- ㄴ. 증장기 체류 목적
- (가). 사증신청서(한국어/영어) - 최근 6개월 이내 촬영한 얼굴 사진 부착
- (나). 여권
- (다). 재류자격인정증명서 - 원본 및 사본 1통
- (라). 초청에 관한 기관/단체 측 문서 * 체류자격 인정증명서의 유효기간(발급일로부터 3개월)이 경과한 경우에만 필요
- (마). '접수필증' * 상기 4에서 발행된 것
- (바). 상기 (아)와 동일

6. 기타
ㄱ. 사증 발급까지의 소요기간
신청 내용에 특별히 문제가 없는 경우, 신청 수리 다음날로부터 5일간(업무일 기준)입니다. 단, 상황에 따라 시간이 필요한 경우도 있으므로 입국 예정일까지 여유롭게 신청하시기 바랍니다.
ㄴ. 입국시의 '음성' 검사 증명서의 제출
일본인·외국인 구별 없이 일본 입국 시 "출국 전 72시간 이내 검사(음성)증명서"를 제출합니다.
ㄷ. '특단의 사정'에 의한 사증 신청에 대하여
상기 「2. 대상자」에 해당하지 않는 목적은, 초청 기관/단체 책임자가 없기에, 이번 새로운 조치의 대상이 되지 않으나, 지금까지 「특단의 사정」이 있는 것으로서 신규 입국이 인정되고 있던 분들에 대해서는, 계속해 사증을 신청할 수 있습니다.

【외무성 홈페이지】
https://www.anzen.mofa.go.jp/info/pcwideareaspecificinfo_2022C017.html
【주대한민국일본국대사관 안내자료】
https://www.kr.emb-japan.go.jp/what/news_20220225_immigration.html

5월 특집



JAPAN

가정의 달, 일본 여행 떠나기



삿포로



지역: 홋카이도

특징: 겨울과 눈, 한랭한 기후, 신선한 해산물과 농산물, 고품질 유제품

가볼만한 곳: 삿포로 눈축제, 삿포로 맥주박물관, 시로이 코이비토 파크(쿠키 공방), 삿포로 팩토리(쇼핑·엔터테인먼트 복합시설), 어시장

음식: 해산물 덮밥, 스키카레, 징기스칸, 미소 라멘, 소프트 아이스크림

일본 최북단에 있는 지자체인 홋카이도의 삿포로시는 추운 기후로 유명한 곳이며 겨울을 즐기곤 사람에게서는 아주 이상적인 여행 장소다. 세계적으로도 유명한 삿포로 눈축제가 이곳에서 개최되며, 축제가 열리는 2월에는 멋진 얼음과 눈 조각상이 다수 전시된다. 더불어 4월부터 여름에 이르기까지, 특히 5월 홋카이도의 라벤더 축제를 시작으로 여러가지 꽃들의 향연이 이어진다. 요즘은 겨울을 제외하고도 꽃과 함께하는 여름을 보내고자 홋카이도를 찾는 사람들이 많아졌다. 홋카이도는 징기스칸도 유명하나 해산물이 풍부한 것으로도 유명해, 삿포로를 찾다면 맛있는 해산물을 꼭 먹볼 것을 추천한다.

도쿄

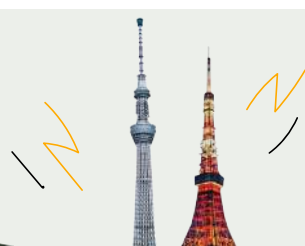

지역: 도쿄도

특징: 대도시의 설렘, 최신 기술과 최첨단 트렌드의 메카

가볼만한 곳: 도쿄타워, 도쿄 스카이트리, 시부야 스크램블 교차로, 아사쿠사, 메이지진구, 료코쿠 국립관(스모 경기장), 애니메이션 & 만화 & 게임 관련 명소, 가와이이 명소, 우에노 공원, 6대 정원, 디즈니랜드, 도쿄 근교 명소

음식: 몬자야키, 후카가와에시(바지락 밥), 닌교야키, 긴타로아메



5월 특집

일본에서 가장 유명한 도시인 도쿄. 도쿄도 도심부는 23구로 구성되어 있으며, 그 인구는 약 3,500만 명에 이른다. 세계에서 가장 바쁜 교차로로 알려진 도쿄 시부야의 <스크램블 교차로>는 한 번에 파란 신호를 건는 사람이 약 3,000명을 넘어선다는 이야기도 있을 정도이며, 하루당 통과 인원이 50만 명에 달할 때도 있다고 한다. 또한 신주쿠역은 하루에 340만명이 이용하는 세계에서 가장 혼잡한 철도역으로 알려졌다. 아키타바라는 오타쿠 문화의 중심지로 게임 & 애니메이션 & 만화 전문점이 즐비한데다, 크고 작은 가전 판매점이 모여 일본 최대의 전기상가를 이루고 있다. 도쿄는 패션과 가와이이 문화 유행의 발산지로 전세계에서 알려져 있는 한편, 유서 깊은 전통 문화의 흔적도 잘게 남아 있어 일년 내내 신사나 절 등에서 다양한 축제가 개최된다. 이처럼 도쿄는 옛날과 현재가 공존하는 도시다.

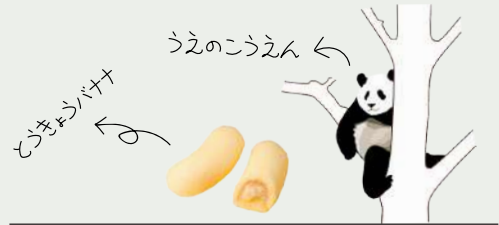

나고야



みそかに



うどん

みよこみょうじん

지역: 아이치현
특징: 교통·기술

가볼만한 곳: 나고야성, 도쿠가와엔, 토요타 박물관, 토요타 산업기술박물관, 도쿠가와미술관, 나고야 텔레비전탑, 오아시스리, 오스 관음, 세계 코스프레 서밋

음식: 미소 카즈, 미소나코미 우동, 테바사키, 키시멘, 히즈마부시



일본의 자동차·항공산업의 중심지로, 눈에 띄는 성장을 보이고 있는 로봇 산업의 기술도시이기도 한 나고야. 사에 있는 과학관에 라버·철도관, 토요타 박물관, 토요타 산업기술박물관을 방문하면, 기술도시로서의 나고야의 면면을 엿볼 수 있다. 최근 나고야는, 세계 코스프레 서밋 개최지로도 유명하며, 세계 20개국에서 몰려든 코스프레러들은 서로의 기량을 뽐내며 코스프레 퍼레이드에 참가한다.