



입/출고 서비스



관리



넓은 공간

하기의 고민을 해결해드립니다!!

- 라벨교체 작업
- 트럭운송 및 컨테이너 하역작업
- 보관장소가 부족하신 분
- 단기간·소량 보관을 원하시는 분
- 재고 관리가 어려우신 분
- 상품피킹, 출하작업이 어려우신 분(발송대행)



↓↑
저렴하고

◆◆
편하게

🔒
**안심
세큐리티**

📦
**소량
가능**

가격 안내표

단위 ※선택사항	기간 ※10일 단위	입·출하요금	보관요금
■ 보관 무게 1t	매월 ● 1~10일 ● 11~20일 ● 21~30일	300엔 부터	2,500엔
■ 팔레트 사이즈 1.1m x 1.1m		300엔	2,500엔
■ 팔레트 사이즈 1.1m x 1.4m		400엔	3,500엔
■ 보관 공간 1평		400엔 부터 ※상당	3,000엔~

- 하역작업비

20피트	20,000엔	※팔레트 필수
40피트	35,000엔	※팔레트 필수



〒270-0239 千葉県野田市泉二丁目1番地3 ロジстикspark野田船形
E-mail. sb-logistics@sevenbeauty.co.jp
 TEL. 0471-37-7499 HP. 080-6603-8899 월간비지 | ①

레모나

한국인이 사랑하는 국민 비타민제

Vitamin C

상품명: 레모나 x 트와이스

1일 1포 레모나 섭취로!!



콜라겐
합성



피로



주근깨
기미



건강
회복



체내기능
개선



신진대사
보조



구입시 트와이스 포스트 카드

한 장을 선물로 드립니다~♥

※포스트 카드는 랜덤 한 장입니다

30개입 - B35692

¥1,312

70개입 - B35693

¥3,110



상품명: 티젠 콤부차

레몬 B35694

베리 B35695

유자 B35696

텀블러 B35697

10개입 <티젠> 콤부차 5g * 10개

¥972

<티젠> 콤부차 전용 텀블러

¥550

스틱타임 다이어트 건강음료

알코올0%! 칼로리걱정 NO!

주문전화

0120-9999-19

010

03-5812-8989

손님을 최우선으로 생각하는 마음으로 “신용제일주의” 정신으로 고객님의 모시겠습니다.

에이스글로벌 익스프레스

The best way to link the world



각종 카드결제 가능
VISA **MasterCard** **JCB**
 ※카드결제시 예약 필요합니다.
 카드결제시 수수료 4%

일본 ▶ **한국택배**

¥9,000~ 한국 전지역 동일요금!!
 기간: 4일~7일 (30kg까지)
 (*4박스 이상 픽업 가능)
 ※세금발생시 손님지불



정보관 서비스
 ■ 안전, 청결관리
 ■ 저렴한 가격 시스템
 ■ 1t: ¥10,000~2t: ¥20,000
 3t: ¥30,000~ 별도 작업비

국제이사
海外引越 국제이사
 ■ 船便(배편), 航空便(항공편)
 ■ 미국, 한국, 호주, 유럽, 중국 등
Door to Door 서비스
 ■ 포장에서 가구 설치까지 풀 서비스

국내이사
国内引越 국내이사
 ■ 포장이사, 일반이사 ■ 사무실, 공장이전
 ■ 일본전국장거리이사 ■ 화물 보관 서비스
 ■ 불용품 처리 ■ 에어컨 이전 설치
 ■ 포장재료 무료배달

수출입대행
國際物流 국제물류
 ■ 수출입 무역대행 ■ 특수 장비 운송
 ■ 전시화물 운송 ■ 3PL업무
 ■ 해상운송, 항공운송



AGEX エースグローバルエクスプレス株式会社 **24시간 친절상담**
무료 전화 0120-172-400 **TEL:03-5838-2525**
전화 0120-172-400 **H/P:090-6486-3325**
足立物流センター 東京都足立区江北6-11-12 1F **大阪物流センター** 大阪府中央区安堂寺町3-15 **JP0358382525**

4가지 기능을 시너지효과로 촉촉하고 탄력있는 피부 실감!!

핸디포레이션 KD-9900

상품명: 핸드포레이션 KD-9900

포레이션

RF

EMS

LED

B29477

¥9,000

(소비세별도)

무선
휴대용

자동전원
꺼짐기능

4가지 시술
토탈 케어

6종류의 빛이 선택가능하고 바디에도 사용할 수도 있습니다.
충전대에 올려놓는 것으로 충전이가능하니 가정에서도 OK
살롱에 갈 시간이 없는 분이나, 홈케어가 필요하신 분들께 드리는 토탈 스킨케어 실현!
※본인 이외의 사람에게 시술 할 경우 EMS기능은 작동하지 않습니다.



▲그림시 옆 사진

▲실사용 사진

4가지 기능의 미용효과 실현!!

포레이션

촉촉함 · 피부정돈

알렉트로 포레이션이라고 하는 전기의 힘을 이용한
의료기술을 응용한 기능입니다. 잔겔스로 세포와
세포 사이로 화장품 성분 등을 침투시켜 피부 깊숙한
곳까지 미용성분을 전달합니다.

R F

피부 탄력

RF는 라디오파를 말하며, 고주파로 피부 속을
따뜻하게 하는 기능입니다. 피부 피로를 풀어주고
따뜻하게 함으로써 피부순환과 탄력감을 서포트
해줍니다.

EMS

모공 축소

피부의 쇠퇴의 원인인 하얀인 얼굴근육의 쇠약을
막기위해 지속적으로 얼굴근육에 알맞은 자극을
줍니다. 얼굴근육의 건강을 되찾고 탄력넘치는 젊은
피부로 만들어 드립니다.

LED

피부 정돈

빨강·노랑·파랑·핑크·플래시 컬러 (핑크 광택) LED
빛 에스테트 기능입니다. 부드러운 빛으로 피부를
보호하면서 깨끗한 피부로 가꾸어 줍니다. 피부 상태에
따라 원하는 빛으로 케어해 보세요.



사용 가능한 부위

자세한 사용법은
홈페이지에서!



▲거치대 충전시 사진

- 본체 사이즈 : 약4×3×18cm ●중량 : 93g (충전대 포함)
- 정격전압 : AC100V 50/60/Hz ●소비전력 : 3w
- 가동시간 : 약90분 ●충전시간 : 약4시간
- 재질 : 본체/플라스틱, 스테인레스

주문전화

0120-9999-19

팩스

03-5812-8989

unpa

자연유래 성분으로
안전하게 구강케어

임상으로 입증된
차차치약의 구취제거 효과

상쾌한 민트향으로
입안의 텁텁함 해소

차차 치약

Super Fresh All Day

#상쾌함 #심플디자인 #저자극 #구취제거



3종



언제 어디서든 차차와 함께
Cha Cha Original
Classic Mint
Fluoride-Free
100g / 3.53oz unpa



안전하고 깨끗한 건강의 시작
Cha Cha Purple
Japanese Mint
Fluoride-Free
100g / 3.53oz unpa



실검 1위 누적판매량 150만개
Cha Cha Green
Green Tea Mint
Fluoride-Free
100g / 3.53oz unpa



매력적인 "숯"이 치약으로!!

차차치약의 주재료인 숯은 수분과 냄새를 잡아주는데 탁월한 효능이 있으며 불순물제거 및 구취제거에 우수한 효과를 보여줍니다.

상품명: <온파>차차 치약

B36820

차콜민트



B36821

자스민민트



B36822

그린티민트



¥990

• 내용량: 100g • 원산지: 한국

스이소랑 비누

(수소랑)

• 내용량: 100g
• 원산지: 한국



無색소 無향료 無계면활성제



※티트리 오일, 망유, 시야버리, 올리브 과실유



수소로 피부 트러블
고민을 해결!!

피부 트러블의 원인 활성산소를 수소로 제거하자!!



상품명: 수소랑 비누 상품번호: B35399

¥1,650

주문전화 0120-9999-19

03-5812-8989

針 HQ 마이크로 니들 케어패치

2800개의 미용액 바늘이
각질층에 직접 투명감을 전달한다!



++보습 + 투명감up
히알루론산 하이드로킨론



<세븐뷰티>
HQ 마이크로
니들 케어 패치

상품번호	가격
34655	1,210원

AC 마이크로 니들 케어패치

<세븐뷰티>
AC 마이크로
니들 케어 패치

상품번호	가격
34656	1,210원

한점한점 붉어는
피부트러블 집중케어!!



1 신경쓰이는 부분에
올려주고

2 손가락으로
가볍게 눌러주세요



9개입

세븐뷰티
SEVEN BEAUTY
홈페이지 URL: www.7beauty.jp

0120-9999-19
03-5812-8989

마이크로 니들 롤러

상품번호

B32644

약 3,000 개의 히알루 론산 마이크로 니들.
바늘에서 미용 성분이 녹아 피부를 집중적으로 관리합니다.



<ELDEEN>
마이크로 니들 롤러

상품번호

32644

가격

6,985원

●내용량 : 약45mg×4개입 (부속품 : 롤러)



약 3000개의
마이크로니들

피부에 부드럽게 들어가 각질층에
직접적으로 주입!!



기존 미용액의 흡수

마이크로 니들의 흡수

상품번호

B32643

마이크로 니들 패치

히알루론산 바늘로 피부 속에 직접 주입하자!!
눈가주름 걱정 NO! 팔자주름 걱정 NO!
내피부에 수분과 윤기 그리고 탄력을...



<프로즈비>
마이크로 니들 케어 패치

상품번호

32643

가격

880원

●내용량 : 1봉지당 2개입

탄력과 활력을 주입! /

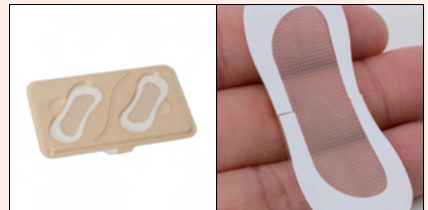

※히알루론산 바늘

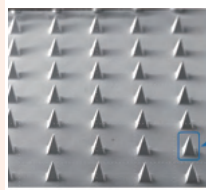

바늘크기
0.25mm

피부 속 깊은 곳
까지 히알루론산
침투!



세븐뷰티
SEVEN BEAUTY
홈페이지 URL: www.7beauty.jp

☎ **0120-9999-19**
☎ **03-5812-8989**

페이스 롤러K

フェイスローラーK

상품명: 페이스 롤러K

아름다운 피부와
깔끔한 얼굴

집에서 하는  에스테

ponit 1

독자의 [팔자 모양]
롤러로 확실한 마사지

ponit 2

마이크로 카렌트
(약전류)로 피부에 탄력을!

ponit 3

방수기능 탑재로
욕실에서도 사용가능!

ponit 4

초보자도 사용하기
편한 간단한 조작과 기능

마이크로카렌트 탑재 페이스롤러는 자신의 얼굴의 신경쓰이는 부분을 집중 케어합니다. 프로 마사지사 기술을 담기위해 130도로 회전하는 롤러를 채용, 편안한 자극을 주는 프로 미용기기입니다.

- 사이즈 : 약18×7.5×3.5cm
- 중량 : 약238g
- 소재 : ABS수지, 동알루미늄, 백금도금

¥2,750

약 130°

상품번호 B30362



세븐뷰티
SEVEN BEAUTY
홈페이지 URL: www.7beauty.jp

주문전화

0120-9999-19 03-5812-8989

초고속 인터넷 신청 접수



초고속인터넷
광케이블
2,000메가

2Gbps

*지역·건물 한정

フレッツ光ネクスト
ファミリースーパーハイスピードタイプ集

빠른 개통

이카리전화

이카리개통 **사은품!!**

무료 설정 ※지역에 따라 다릅니다.

• 무선 공유기 • 인터넷 설정 무료

★이사하실 때 문의 주세요!

★가장 싸고 간단하게 인터넷 이전 설치 해드립니다!

★빠른 속도 **프로바이더** 신청가능! 당일 발급 가능!

Pocket LTE

초고속

무선인터넷 렌탈

無제한 Wifi

비자, 카드 단기, 장기 렌탈가능!
상관없이 유, 무선 동시 사용가능!

콤비 간단충전식

10,000엔

50시간

국제전화

5,000엔

25시간



HANSOL

한솔텔레콤

ハンソルテレコム



카카오톡ID

HANSOLJP

한솔텔레콤은 "재일통신협회" 회원사입니다.

JR 신오오쿠보역1분거리

온냉미안기 페르체페이스

★★★★
온냉 케어로
촉촉하고
빛나는 피부로!!

볼&광대 얼굴의 큰 면적

작은 헤드로는 아이케어를!!

상품명 B31692

¥3,300

페르체페이스는...

온도를 높혀 혈액순환을 활발히하며 모공을 열어
미용액의 침투를 돕습니다
온도를 낮춤으로 모공을 닫고 피부를 안정시킵니다
이를 반복함으로써 피부를 촉촉하게 개선할 수 있습니다

제품명: 온냉미안기 페르체페이스

- 사이즈 : 길이16.2cm×너비4.8cm×두께4.8cm (캡 포함)
- 중량 : 140g ■ 정격전압 : DC5V ■ 소비전력 : 5W
- 보증기간 : 1년



주문전화

0120-9999-19

무료

03-5812-8989

에이스 종합통신

국제전화카드·와이파이
유심·핸드폰

렌탈전문점

한국에서 사용하던 휴대폰 그대로 일본에서 사용 가능한 "소뱅 LTE Daily 5GB 유심"

한국에서 사용하던 휴대폰

그대로 일본 휴대폰으로 사용 가능한

Daily 5GB

실질적으로 한달 150기가 까지 사용 가능함.



한국에서 사용하던 내 스마트폰을 일본에서도 불편함 없이 그대로 사용

*스마트팩크, 종합유심을 이용하면, APN설정으로 한국에서 사용하던 내 스마트폰을 일본에서도 그대로 사용할 수 있습니다.

■ 데이터 사용량: 57기가 ■ 가입비: 3,000엔 ■ 회선렌탈비: 3,000엔 ■ 유심비: 3,000엔 ■ 월정액: 6,000엔

■ 050 free 어플 내에서 전화 착발신 가능 ■ 050 카드 초기 비용: 1,000엔

■ 요금결제: 일본 전국에서 이용가능한 프리페이드 충전카드

■ 특전: 한국에서 신청시 서비스 이용전까지 일본 휴대폰 무료 대여

자세한 내용은 아래 문의처로 연락주시길 바랍니다.

한국에서도 일본 "03" 번호 그대로

ACE 키 폰

일본산 03번호로
국제전화카드나
유심만으로도
사용 가능!

- 현재 사용중인 전화번호를 그대로 옮겨서 사용할 수 있으므로
사무실 이전으로 인한 전화번호의 변경이나 명함 변경 제작 등이
필요 없습니다.
- 기존 전화번호의 이동은 물론, 신규 전화번호 및 0120 번호도 사용 가능 합니다.
- ACE 키 폰이 설치된 곳은 일본 국내, 국외의 관계없이 내선번호만으로
통화가 가능해 업무에 효율성을 높여 줍니다.



소뱅맘껏폰

일본 국내통화로 무제한!

한달에 LTE 50GB

7,900엔

1 한국 스마트폰 렌탈

한국 스마트폰 렌탈 요금		인터넷, 전화 무제한 (유심도 가능)
보증금	1만원(현금시 환불)	
사용료	렌탈비 1,000엔 1주일 6,000엔	

2 한국 전용 핸드폰 렌탈

한국용 휴대폰 렌탈 요금		한국 국내통화 무제한
보증금	1만원(현금시 환불)	
사용료	렌탈비 1,000엔 1주일 3,000엔	

한국여행
출장의
필수품

렛츠070 인터넷 전화

인터넷 선만 꽂으면 일본 어디에서나 싸고 편리하게 한국으로
통화 할 수 있는 렛츠070 인터넷 전화 일본에서 장년기로 체재
하시는 분들에게 약정없이 당일 개통해 드리고 있습니다.

■ 렌탈플랜
·가 입 비 : 5,000엔 ·기 계 값 : 5,000엔
·월 사용료 : 2,580엔(20시간) / 1,980엔(15시간)

■ 특징
·렛츠070전화간 무제한 무료통화 ·PC가 없어도 인터넷 회선만 있으면 설치가능
·통화품질 우수, 발신/수신(교유번호) 가능 ·국내(시내, 시외, 휴대폰)통화
·한 통화당 제한없음 ·국내 최저요금 적용 ·착/발신 가능
·키폰 및 PBX연결사용 ·인터넷 전화 전용번호 제공

비자, 카드상관없는 렌탈 무선인터넷

- Daily LTE5기가/100기가
- 단기렌탈(1달미만은 보증금 10,000엔 + 렌탈비 1,000엔
사용료3,000엔(일주일 기본) + 추가 1일 300엔
- 관광이나 단기체류 하시는분 신분증으로만 렌탈가능.
- 장소에 상관없이 사용가능 (스마트폰 인터넷전화 이동하면서 사용가능)
- 100기가는 사용요금에 다르니 문의 부탁드립니다.

가장 안전한 인터넷 신청
인터넷 신청은 에이스에서

- ★ 동시 신청 시 가격이 착해 줍니다 ★
- 인터넷 + 한국 070 유선전화(무로통화 시간 포함)
- ◆계통 즉시사용
- ◆동작, 연결, 데이터, 특급료 프로그램이 적용 없음
- ◆연락처 (하루24시간) 유선/무선 인터넷 사용 가능

株式会社
ACE
영업시간
평일: 오전9시~저녁6시까지
토요일, 일요일, 축일은 쉽니다

〒169-0073 東京都新宿区百人町2-4-5 ライオンズマンション新大久保406号

03-6868-5757, 03-3205-7929

KAKAO TALK
ID: ace32057929

일본 휴대폰 080-7009-9311
한국LG070 070-8690-7928



단미애드

우리가게 리뷰 마케팅은?
Review ★★★★★

이벤트 · 음식점 · 제품 · 서비스 등
체험단 모집 및 리뷰 마케팅 상담



03-6273-9900 · 080-5978-5483

단미애드

[일본 홍보대행 전문]



일본에서 사업홍보를 하고 싶으신 분들 필독
일본에서 스타트업을 하고 싶으신 분들 필독
일본에서 우버 및 배달홍보가 필요하신 분 필독

전단지 발송 및 배포 · 업종별 기업 영업 리스트 제공 · 회사소개서 제작
보도자료 배포 · 홈페이지 제작 · 메뉴판 · 간판 디자인 · 각종 인쇄물



E-MAIL

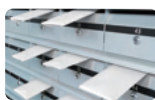

포스팅



전단지 배포



보도자료 배포



인쇄물 디자인

03-6273-9900 · 080-5978-5483

PLASMACLE
Beauty therapy

특허취득
저온 플라즈마기술

프라즈마쿠루

プラズマクル

Bellab by 7beauty
이런 분들에게 추천합니다!

피부 늘어짐
주름, 모공 등

케어를
해보아도
거친 피부결이
나아지지
않는 분

미용피부과를
정기적으로
다니고 계신 분

실제 나이보다
더 나이들어
보이는 분

피부에
투명감이 없고
쇠퇴함을
실감 하는 분

에이징 & 피부정돈
케어 & 케어



상품명: 프라즈마쿠루



흡수효과

플라즈마가 피부의 흡수력을 높이고 미용성분을 피부 깊숙한 곳까지 전해줍니다. 또한, 이온을 투입, 일렉트로포레이션을 넘은 고침투력으로 매끈한 피부를 만듭니다.



플라즈마 청정

플라즈마가 세균분자구조를 분해함으로써 강력한 청정력을 발휘합니다.



에이징 케어 효과

플라즈마의 효과와 자극에 의해서 피부의 생기와 탄력을 향상시킵니다. 젊음이 넘치는 듯한 생기와 윤기가 넘치는 피부로 케어 해드립니다.



필링 효과

플라즈마 이온에 의한 효과로 피부결이 정돈되며, 얼룩졌던 피부색 또한 정돈됩니다.

정돈 모드

3가지 모드로
집중 케어!!

흡수 모드

청정 모드

상단부 사진



- 사이즈 : 가로50×세로50×높이170mm
- 중량 : 약200g ■ 정격전압 : AC100-240V 50/60Hz
- 충전시간 : 약90분 ■ 사용시간 : 60분
- 원산지 : 한국



세븐뷰티
SEVEN BEAUTY
홈페이지 URL: www.7beauty.jp

주문전화

0120-9999-19 03-5812-8989

에스테간판 · 한국요리간판 · 입간판 · 실사출력전문 · LED간판

다양한 사이즈의 간판 구매! 제작!

屋外広告登録番号都広第3048号

배상책임보험가입업체

간판시공전문



각종인쇄물 회사인쇄물전문 각종명함 칼라스티카 선물용품 카렌다



사진현수막 메뉴판 라이타 피자시 포인트카드 카달로그 코스타 안내장 초대장



리드재팬

株式会社 リードジャパン 〒110-0003 東京都台東区根岸4-15-15 ハイツ隆1階 E-mail : jae1771@gmail.com

http://www.lead-japan.com TEL. 03-5808-1771 FAX. 03-5808-1772



마츠다 세무사의 세무교실

올해도 소득세의 확정신고가 시작되었습니다. 2021년분의 확정신고에 있어서는 작년과는 다르게 신형 코로나바이러스 감염 확대의 영향으로 인한 일률신고기한의 연장은 없이, 원칙 2022년 3월 15일(화) 까지로 되어있습니다.

단, 어쩔 수 없이 신고기한까지 제출할 수 없는 분들에 관하여서는 확정신고서의 여백에 신형 코로나바이러스 감염확대의 영향으로 인한 신고기한 연장의 의사를 기재하는 등 간편한 형태로의 신고기한 연장은 인정하는 듯 합니다.

2021년분의 확정신고부터 새롭게 적용되는 것으로는 「국의 중고건물의 부동산소득에 관한 손익통산의 특례」가 있습니다. 건물을 취득하여 임대수입을 얻은 경우, 그 임대수입을 얻기위하여 들어간 필요경비를 임대수입으로 부터 차감한 부동산소득에 대하여 과세됩니다. 단, 그 부동산소득이 마이너스인 경우에는 급여소득등과의 손익통산이 인정되고 있고 부동산을 구입한 초년도등은 부동산소득이 마이너스가 되는 케이스가 많기 때문에 절세대책으로써 부동산을 구입하는 분들도 많은 듯 합니다.

이번 개정에 있어, 국외 중고건물의 견적내용년수에 있어서 종래에는 국내 중고건물과 같은 계산을 사용하여 그 견적내용년수를 계산하고 감가상각을 산출해서 부동산

소득을 계산하고 있었으나, 국외 중고건물에 있어서는 국내의 것과 같이 취급하기에 형편이 좋지 못하여 일정의 제한을 마련하게 되었습니다. 국외의 건물은 국내의 건물과 비교하여 그 이용기간이 장기에 걸쳐, 시간이 지남에 따른 자산가치의 감소도 적게 취급되는 것으로부터, 국외 중고건물을 취득한 경우에 국내중고건물과 같은 계산에 의하여 견적의 내용년수를 이용한 경우에는 임대수입을 초과하는 부분은 계산상 없었던 것이 되게 되었습니다.

예를들어 임대수입 200(A), 국외중고건물의 감가상각비 150(B), 그 외의 필요경비 100(C)의 경우

2020년분까지는 A - C - B = ▲ 5 0 이 되고 이 ▲ 5 0 이 급여소득등 다른 소득으로부터 차감되는 절세효과를 낳았으나 2021년분부터는 A - C - B의 계산으로부터 생긴 ▲ 5 0 은 없었던 것이 되어 부동산소득은 제로로 취급되어 다른 소득과의 손익통산은 불가능하게 되었습니다.

이것은 일부의 부유층대상의 절세계획을 억제하기 위하여 도입된 것 같습니다.

단, 중고건물의 내용년수계산에 있어서, 그 내용년수가 적절하다는 것을 증명할 수 있는 일정의 자료를 첨부하여 신고한다면 이 특례의 적용은 없는 듯 합니다.

행정서사 사무소

바로바로시스템

입관행정서사 마쯔다 쇼우이치

●세무사 松田 ●사법서사 鈴木 ●변호사 中村 ●변호사 조홍준

- ♣ 경영관리 · 취로비자
- ♣ 오버하신 분의 결혼비자
- ♣ 결산 · 세무신고(세무사)
- ♣ 귀화 · 결혼 · 영주비자
- ♣ 이혼 · 사별 정주비자
- ♣ 일본어학교유학 · 번역
- ♣ 법인 등기변경 · 회사설립 (사법서사)



우에노

〒110-0005 東京都台東区上野3丁目16-3上野鈴木ビル3階 오카치마치역 도보5분, 우에노 마츠자카야 백화점 옆

(株) パルシステム ☎ (03) 5812-6575 (代)

http://palsystem.jacklist.jp ✉ palsystem@rapid.ocn.ne.jp ☎ (03) 5812-6562

후타바 컨설팅 사무소

(법무대신 승인 신청 대행 기관)

비자 신청은 서류 작성이 제일 중요합니다

한글전용 블로그

<http://cafe.naver.com/futabacon>

- ☆상륙특별 허가 신청(강제 추방된 후 재입국)
- ☆불법체류자의 재류특별허가 수속(결혼비자)
- ☆불허가 후의 재신청 ☆경영관리 비자 취득

- ☆귀화신청(국적 취득) ☆영주권신청 ☆정주권 신청
- ☆재류자격인정·취득·갱신·변경 등의 신청
- ☆각종 이유서, 사유서 작성, 공증서류 작성 인증절차

출장상담 · 전화상담 가능합니다

ふたばコンサルティング

위치: 지하철 마루노우치선 신주쿠 교엔마에역에서 하차 1번출구에서 1분거리
〒160-0022 東京都新宿区新宿2-2-10サニープラザ新宿御苑503

株式会社 ふたばコンサルティング

TEL: 03-6384-2755

FAX: 03-6384-2756

090-7801-8044



090-7801-8044

070-5088-8044

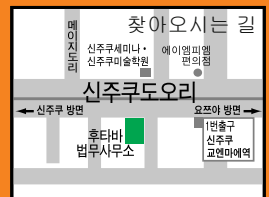

오세인 행정서사사무소

★ 결혼비자(불법체류자, 여권 분실하신 분 가능)

★ 영주·정주·귀화

★ 경영관리 비자·비즈니스 비자

★ 회사설립

★ 기타 각종 비자 신청 및 미국 비자

★ 음식점 및 풍속 허가 신청, 고물상 허가 신청

★ 한국의 이혼수속(한국 변호사)

★ 혼인관계증명서, 가족관계 증명서

기본증명서(구 호적등본) 영사관 발급 대행

★ 결산 세금신고(세무사)

★ 토요일·일요일 상담가능

★ 중국어 호적번역

★ 호적 및 각종 서류번역

카카오ID:ikedaaaria2627

H/P 090-4705-9133 東京都港区赤坂 2-13-8-405

Tel 03-3505-5788 Fax 03-3505-5787



다모아(多慕愛) 결혼 정보회사

남여회원 10만명이 등록되어있는 일본최대
일본 브라이달 연맹 및 良縁네트 소속 **결혼 전문회사**입니다



초혼 재혼 전문
(20대부터 80대까지)

경제적으로 힘든 분은
성혼료 100% 남성부담
파티&이벤트 있습니다

상담무료!!
비밀보장!!

〒183-0044 東京都府中市日鋼町 1-3

☎ 090-1040-4010



damoa62

카톡에 친구추가 해주세요 ♡



세계인의 건강을 위한 120여년의 철학, 대한민국 대표 홍삼 브랜드 '정관장'
오늘도 힘든 하루를 보낸 당신께, 홍삼의 에너지로 건강한 기운을...

홍삼정 에브리타임

고려인삼차 티플러스

홍삼원

언제 어디서나
1일 1포 홍삼의 힘!!



6년근 홍삼 농축액에
정제수만을 더했습니다

(10mL×11개입)×3상자

상품번호

B35765

<정관장>
홍삼정
에브리타임

¥5,940

따뜻한 인삼차로
신체 코어부터
따끈하게!!



생강과 과라나로
자연의 활력에너지 플러스

3g×20개입

상품번호

B35766

<정관장>
고려인삼차
티플러스 에너지

¥2,138

일상에 활력을
더하는 홍삼원기



30년간
사랑받은
홍삼음료

100ml×10개입

상품번호

B35767

<정관장>
홍삼원

¥2,571

주문전화

0120-9999-19

03-5812-8989

비지 광고 접수 방법

허가받지 않은 불법업소나 성매매광고, 특정인물을 수배하는 광고는 접수하지 않습니다

각종 광고의 의뢰는 전화, 핸드폰(카카오톡), E-mail 등으로 접수 가능합니다. [광고내용은 고객님의 권리보호 및 서비스 개선차원에서 이력이 남을 수 있는 메시지로 받고 있습니다]

★★ **04월 광고 접수와 입금**은 ★★ **03월 15일까지**입니다

1. 문의 광고를 희망하시는 분은 광고 종류와 금액에 대해서 문의해 주세요

☎ 전화 03-6273-9900 📱 카카오톡 080-3699-2191 ✉ 메일 bz1788@gmail.com

2. 광고내용 전송 카카오톡 메시지나 메일 또는 SMS로 광고 내용을 보내주세요

● 광고 내용 ● 광고 사이즈 ● 입금액 ● 참고 디자인 ● 입금자 성함

3. 입금 광고입금은 매달 15일 까지입니다

● 입금완료 후 입금자 성함 확인차 연락해 주세요

입금
구좌

ミツイスミトモ

三井住友銀行

普通 7516296

キンシチョウシテン

錦糸町支店

社名 ダンミカ

Danmee (株)

4. 디자인 작업 광고 디자인 수정은 15일까지 가능합니다

- 의뢰한 광고를 수정하거나 취소할 경우 15일 이전에 연락 부탁드립니다
- 15일 이후의 광고 취소나 환불, 디자인 수정은 불가능합니다

03-6273-9900

080-3699-2191 bz1788@gmail.com

재일 한국인을 위한 미디어



· 한인 업체 주소록 ·

—비지 광고 문의 접수—

TEL. 03-6273-9900

Regular Contents

한인업체 주소록

1 병원

- 아시안클리닉
도쿄대의대 전문의의 안전한 성형과
객관적 조언!
0120-070-901
090-9102-1164 (한국어 전용)

2 해외송금

- 하나송금
보다 싸게! 보다 빠르게!
보다 안전하게!
03-4570-2220 / 080-4119-4700
- Y&W
최고의 환율로 빠르고 안전하게!
03-5273-6018

3 이사 · 인터넷

- 에이스 글로벌 익스프레스
손님을 최우선으로 생각하는
신용제일주의! 국제, 국내 이사
03-5838-2525 / 090-6486-3325
- 에이스 종합통신
와이파이 · 유심 · 휴대폰 렌탈전문점
070 인터넷 전화
03-6868-5757 / 080-7009-9311
- 한솔 텔레콤
초고속 인터넷 신청접수 및
무선인터넷 렌탈
03-3368-8571
- 주식회사 허브넷
인터넷 + 전기 + 가스 동시 신청 가능
06-6775-9191 / 090-5460-8893

4 식품

- 순농원 옥 김치
김장김치처럼 신선한 맛을
자랑하는 옥김치
0120-820-104
- 장터 오사카점 06-6244-3800
- 장터 신오오쿠보점 03-3232-9330

5 비자 · 법률 (행정서사)

- 바로바로 시스템
비자 고민! 세무 상담! 번역!
재일 한국인의 든든한 벗
03-5812-6575
- 오세인 행정서사 사무소
영주, 귀화, 각종 행정 업무 상담 및
풍속허가 신청!
03-3505-5788 / 090-4705-9133
- 후타바 컨설팅 사무소
비자 불허가 후의 재신청, 전문분석과
대응!
03-6384-2755 / 090-7801-8044
- KAN 행정서사 사무소
비자문제, 세무문제 수년간의실적과
노하우로 해결!
03-5468-8135
080-4358-0159 (한국어)
- 이이다 행정서사 법무사무소
불법체류자 재류특별수속
각종비자 상담!
03-5850-3981 / 080-4202-2022

6 여행사

•조은 여행사
한국<->일본!
매월 저렴한 할인 항공권 다수보유
03-5291-7451 / 080-5403-7451

•저스트 여행사
한국 & 전세계 할인항공권을!
추천할인 상품 갱신 중
03-6871-9212

7 인테리어

•대풍건축
점포 내·외장 공사, 카페 레스토랑
인테리어 상담환영
0467-53-9378 / 080-4723-1600

8 기타

- 리드재팬
다양한 사이즈의 간판 및 메뉴판
라이타, 찌라시 제작!
03-5808-1771
- 긴자마트
점포 홈페이지 및 점포오픈 컨설팅!
03-6380-3132
- KM GLOBAL
명품 고가 매입 및 최저가 판매!
03-6302-1640
- 뉴스토리
시즈오카 골프장 예약 및 숙박!
여행자 게스트하우스 운영!
0550-70-5577 / 090-3085-3883
- 다모아 결혼 상담소
한단계 업그레이드 된 결혼상담!
비밀보장
090-1040-4010

9 종교·무속인

•천신대명신당
아무것도 묻지않고 귀신같은 점사로 한국
에서도 이름난 대명신당
090-8947-3998

10 쇼핑

- 비즈카페
손세정기 및 아이디어 상품
다이아몬드 페인팅
090-4240-7663
- 허브넷
코로나 예방 손 소독용 알콜
06-6775-9191

11 음식점

- 시골집
어머니 손맛으로 유명한 오카치마치 최고의
한국요리 가게
090-8844-3748

재일 한국인을 위한 미디어



· 공공기관 연락처 안내 ·

— 비지 광고 문의 접수 —

TEL. 03-6273-9900

Regular Contents

주
일
본
대
사
관
및
영
사
관

① 주 일본 한국대사관

- 전화번호 : 03-3452-7611
- 근무시간 : 월~금 09:00~18:00(점심시간 12:00~13:30)
- 주소 : 〒106-0047 東京都港区南麻布 1-2-5
南北線 또는 都営大江戸線の 麻布十番역에서 하차하여 南北線 1번 출구로 나온 후, 仙台下(広尾방면) 방향으로 도보 5분 거리에 위치.

② 주 일본 한국대사관 영사과

- 전화번호 : 03-3455-2601
- 근무시간 : 월~금 | 여권, 가족관계등록, 국민등록, 영사확인 접수 : 09:00~16:00
비자접수 : 09:00~11:30 / 비자교부 : 14:00~16:00
- 주소 : 〒106-0047 東京都港区南麻布 1-7-32
南北線 또는 都営大江戸線の 麻布十番역에서 하차하여 2번출구로 나온 후, 五反田 방향으로 도보3분정도의 거리 왼편에 위치한 한국중앙회관 2층.

③ 한국 문화원

- 전화번호 : 03-3357-5970
- 주소 : 〒160-0004 東京都新宿区四谷 4-4-10
丸ノ内線の 四谷三丁目역에서 하차하여 1번또는 2번 출구로 나온 후, 新宿 방향으로 도보 3분정도 거리의 왼편에 위치.

④ 주 오사카 한국총영사관

- 전화번호 : 06-4256-2345
- 주소 : 〒541-0056 大阪府大阪市中央区久太郎町2-5-13 五味ビル

⑤ 주 후쿠오카 한국총영사관

- 전화번호 : 092-771-0461
- 주소 : 〒810-0065 福岡市中央区地行浜 1-1-3

⑥ 주 요코하마 한국총영사관

- 전화번호 : 045-621-4531
- 주소 : 〒231-0862 神奈川県横浜市中区山手町 118

⑦ 주 나고야 한국총영사관

- 전화번호 : 052-586-9221
- 주소 : 〒450-0003 愛知県名古屋市中村区名駅南1-19-12

8 주 고베 한국총영사관

- 전화번호 : 078-221-4853
- 주소 : 〒650 - 0004 神戸市中央区中山手通 2-21-5

9 중화인민공화국대사관

- 전화번호 : 03-3403-3388
- 근무시간 : 월~금 09:00~18:00(점심시간 12:00~14:00)
- 주소 : 〒106-0046 東京都港区元麻布 3-4-33
東京メトロ六本木駅역에서 하차하여 テレビ朝日通り를 남쪽방향으로 도보 약 10분

항공사

1 나리타공항 종합 안내

- 전화번호 : 0476-34-8000

3 간사이공항 종합 안내

- 전화번호 : 072-455-2500

5 대한항공

- 전화번호 : 06-6648-8201
0570-05-2001(일본 국내만)

7 한국 공항종합안내(김포공항, 김해공항 등)

- 전화번호 : 1661-2626

8 한국 인천공항

- 전화번호 : 1577-2600

2 하네다공항 종합 안내

- 전화번호 : 03-5757-8111

4 제주항공

- 전화번호 : 0570-001132

6 아시아나

- 도쿄 : 03-6428-0063
오사카 : 03-5812-6600

은행

1 하나은행

- 도쿄 : 03-3216-3561
오사카 : 06-6201-2600

3 국민은행

- 도쿄 : 03-5657-0550

2 신한은행

- 도쿄 : 03-4530-9321
오사카 : 06-6243-2341

대한민국 현지관련

1 주한 일본대사관

- 전화번호 : 02-2170-5200
- 주소 : 〒03142 서울특별시 종로구 울곡로2길 22

2 하나은행

- 전화번호 : 1588-1111

4 신한은행

- 전화번호 : 1599-8000

6 NH농협

- 전화번호 : 1661-3000

3 국민은행

- 전화번호 : 1588-9999

5 우리은행

- 전화번호 : 1588-5000

제일 한국인을 위한 미디어

비지

비지 모바일
<http://bizi.jp>

비지 광고 문의 접수

TEL. 03-6273-9900



정기구독은 6개월 기준 무료입니다. (상세한 사항은 문의주세요!)

ISSUE

27 한국이야기

SPECIAL

3월 SPECIAL
28~33

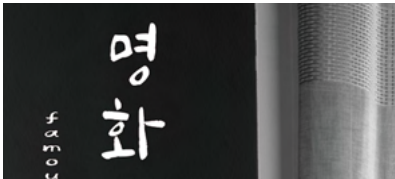

BEAUTY

- 34 칼로리 타파 홈트레이닝
- 36 각질 케어하고 꿀결 같은 피부로
- 38 세련되고 아름답게 콧볼 축소
- 40 고양이상 VS 강아지상
- 42 크롭 재킷을 소화하는 똑똑한 스타일링
- 44 시간을 되돌리다 CELLOGY 코스메
- 60 뷰티 뉴스
- 61 뷰티 뉴스

LIVING

- 46 아이도 처음이고 엄마도 처음이라...
- 48 닭고기의 무한 변신
- 50 악순환의 반복 대사증후군
- 52 동경 B쿠 구르메 탐방기
- 54 배치와 구성의 재해석
- 62 PET & ME
- 66 깻잎 석쇠 불고기, 더덕 장아찌 돼지고기주물럭

ENTERTAINMENT ...

- 56 연애의 균형
- 58 행복한 책 읽기 3월의 추천 도서
- 64 추운 겨울이 지나가고 몸을 녹여주는 영화 BEST6
- 68 꿈풀이
- 70 날말퍼즐
- 72 틀린 그림 찾기
- 74 띠별운세
- 80 별자리 운세
- 84 심리테스트

코로나 감염증에 의한 일본 입국안내(1/18)

본 내용은 11월30일부터의 검역대책이 오미크론 확산에 따라 강화되었고, 외무성 사이트에 기재된 공식내용을 토대로 정보전달만을 목적으로 함을 밝힙니다.

3월 이후의 변경사항에 대해서는 **별도 확인** 부탁드립니다.

<일본에 입국하는 예정하시는 모든 분에 대해>

1. 외국적 신분의 신규입국자
12월 31일까지【특단의 사정】이 있는 경우를 제외한 모든 나라의 외국인 입국자에 대한 신규 입국을 일시 정지합니다.

2. 이미 발급된 비자의 효력정지
오미크론 바이러스 대책으로써 일본인의 배우자 등, 영주자의 배우자 등, 외교의 재류자격을 취득하는 분 이외의 모든 외국적자에 대해 12월 2일 전 발급된 비자의 효력을 일시 정지합니다.

3. 외국인 재입국
일본에 상륙하기전 14일 이내에 앙골라, 에스와티니, 잠비아, 진바브웨, 나미비아, 보츠와나, 남아프리카 공화국, 모잠비크 입국거부국가에 체재한 적이 있는 분은 재입국이 불가합니다. 다만, 영주권자, 일본인 배우자 등, 영주자의 배우자 등, 정주자는 재입국이 가능합니다.

<검역강화>
현재, 검역이 강화되어 있습니다. 현재의 검역조치는 당분간 계속되며 2021년 3월19일 이후, 모든 입국자(일본인 포함)는 출국전 72시간이내의 코로나 검사증명서를 반드시 제출해야 합니다.

또한, 모든 입국자(일본인 포함)는 입국시 코로나 검사를 실시하고 검역소장이 지정한 장소에서 14일 대기하며 국내 공공교통기관 사용을 금지합니다.

<검사면제조치 정지>
대한민국은 검사면제조치가 정지된 지역에 포함되어 있습니다.



<【특단의 사정】에 의한 입국에 대하여>

현재의 모든 외국국적자는 입국은 입국전 비자신청이 필요합니다. 신형 코로나 확산영향으로 검사의 수리부터 발급까지 통상시 보다 시간이 걸릴 수 있는 점 양해 부탁드립니다.

【특단의 사정】이 있는 것으로 입국이 인정되는 분에 대해서는 제재처의 나라 지역의 일본국 대사관 및 총영사관, 영사사무소에서 입국 목적 등에 따라 비자 교부를 받아야 합니다.

【특단의 사정】가 인정되는 경우 다음의 1부터 4번까지 하나라도 해당하는 경우는 특단의 사정으로 입국이 가능합니다.

1. 재입국허가
 - ㄱ. 14일 이내에 입국거부국가에 체재력이 없는 경우
 - ㄴ. 영주권, 일본인 배우자 등, 영주자 배우자 등, 정주자의 자격을 갖춘 경우
 - ㄷ. 14일 이내에 유의국가 체재력이 있어도 12월 11일까지 출국한 영주권, 일본인 배우자 등, 영주자 배우자 등, 정주자의 자격을 갖춘 경우
2. 외교 및 공용의 재류자격을 갖춘 경우
3. 특별한 인도상의 이유나 특별한 사정을 갖춘 경우나 높은 공익성을 이유로한 입국 또는 개별의 사정이 특단의 사정으로 인정받은 경우

- 병이 있는 본국의 가족이나 출산하는 거주자의 간호 또는 일상생활을 지원하는 경우
- 사망 또는 위기인 본국의 거주자를 방문하는 친족

【외무성 홈페이지】
https://www.mofa.go.jp/mofaj/ca/fna/page22_003381.html
 【특단의 사정 안내자료】
<https://www.moj.go.jp/isa/content/001347330.pdf>

for a P a n t h e r i n t h e w o r l d

명품유니폼





최후의 만찬

원제: L' Ultima Cena

연대: 1495, Milan, Italy

넓이: 460x880 cm

소장: 산타 마리아 델레그라치 성당 (이탈리아 밀라노)

최후의 만찬은 레오나르도 다 빈치가 그의 후원자였던 루도비코 스포르차 공의 요청으로 그린 그림이다.

이 작품은 가톨릭 성경에 등장하는 예수의 마지막 날의 최후의 만찬의 정경을 그린 것이다. 그림은 밀라노에 있는 산타 마리아 델레그라치 성당 수도원의 식당 벽화로 그려진 것으로, 레오나르도는 1495년부터 제작에 착수하여, 1498년에 완성했다.



레오나르도 다빈치

‘성공한 사람들은 뒷짐 지고 있는 사람이 아니라 사실은 나는 오래전부터 생각해왔다. 점점 바깥으로 나갈 때 폭언이 발생한다.’



모나리자

원제: Portrait of Lisa Gherardini,

wife of Francesco del Giocondo

연대: 1503~1519, Florence, Italy

소장: 루브르 박물관 (프랑스 파리)

넓이: 77x53 cm

모나리자는 16세기 르네상스 시대에 레오나르도 다빈치가 그린 초상화다. “모나”는 유부녀 이름 앞에 붙이는 경칭이고, “리자”는 모델이 된 여인의 이름이다. 이 작품은 희미하게 미소 짓고 있는 여인을 그린 초상화로, sfumato 기법을 사용하여 엷은 안개가 덮인 듯한 효과를 주고 있다.

대부분의 작품이 미완성이라고 불리는 레오나르도의 그림에서 몇 안되는 완성된 작품의 하나이지만, 가장 손상이 심한 그림으로도 알려져 있다.

화면의 초점은 원근법에 따라서 정확하게 그리스도의 머리 부분에 맞추어 그가 시각상의 중심점을 차지한다.

제자들은 전술한 네 때로 정리되어 전화면이 완전히 육체적·정신적 동일체를 이룬다. 인물은 전형인의 표현이며 평소 그가 연구한 소묘의 무수한 초상에서 추상하여 보편화한 것이다.

3월 특집



네덜란드의 화가 빈센트 반 고흐의 가장 널리 알려진 작품이다. 정신병을 앓고 있을 당시의 고흐가 그린 작품이다. 1889년 상 레미의 정신병원에서 나와 당시 고흐는 정신적 질환으로 인한 고통을 떠올려 그림 속의 소용돌이로 묘사했다. 이는 자연에 대한 반 고흐의 내적이고 주관적인 표현을 구현하고 있다.

연속적이고 동적인 터치로 그려진 하늘은 끊임없는 두꺼운 붓놀림으로 사이프러스와 연결되고, 그 아래의 마을은 대조적으로 고요하고 평온한 상태를 보여준다. 교회 첨탑은 그의 고향인 네덜란드를 연상시킨다. 그는 병실 밖으로 내다보이는 밤 풍경을 상상과 결합시켜 그렸는데, 이는 자연에 대한 반 고흐의 내적이고 주관적인 표현을 구현하고 있다. 수직으로 높이 뻗어 땅과 하늘을 연결하는 사이프러스는 전통적으로 무덤이나 애도와 연관된 나무지만, 반 고흐는 지옥을 불길하게 보지 않았다.

별이 빛나는 밤에

원제: De sterrennacht
연대: 1889, France
소장: 현대미술관 (미국뉴욕)
넓이: 73.7x92.1 cm

빈센트 반 고흐



‘내가 확신을 가지고 모든 것을 안다고 말할 수는 없다. 하지만 지요에서 요시나 마을을 가리키는 검은 점을 보면 꿈을 꾸게 되는 것처럼 별이 반짝이는 밤하늘은 늘 나를 꿈꾸게 한다.’

에드바르트 뭉크

절규

원제: Skrik
연대: 1893, Oslo, Norway
소장: 국립 박물관 (노르웨이 오슬로)
넓이: 91x73.5 cm



‘내 몸을 썩어가지만 그 시체 위에서 꽃이 핀다. 난 그 꽃 속에서 사는 셈이다. 이것이 영원이라는 것이다.’

에드바르트 뭉크가 그린 표현주의 작품으로, 19세기 말쯤에 그려진 작품이다. 공포스러우면서도 놀라는 표정과 울러가는 듯한 배경을 그려 낸 뭉크의 대표 작품이기도 하다. 뭉크는 이전에도 끔찍한 공황발작을 일으키게 되었고, 그 일을 계기로 충격파처럼 인물의 얼굴을 원초적 두려움의 모습으로 변형시키는 일련의 요동치는 선을 통해 절규를 묘사하였다. 자신이 교외에서 산책하고 있었을 때 이 증상이 어떻게 나타났는지를 다음과 같이 묘사하였다.

“어느 날 저녁, 나는 친구 2명과 함께 길을 따라 걷고 있었다. 한쪽에는 마을이 있고 내 아래에는 피오르드가 있었다. 나는 피곤하고 아픈 느낌이 들었다. 해가 지고 있었고 구름은 피처럼 붉은색으로 변했다. 나는 자연을 훑고 나오는 절규를 느꼈다. 실제로 그 절규를 듣고 있는 것 같았다. 나는 진짜 피 같은 구름이 있는 이 그림을 그렸다. 색채들이 비명을 질러댔다.”

