

업무용 스킨 스크리버 미안기에 이온도입과 EMS기능을 플러스!

EMS 기능과 이온 도입기능을 더한
업무용 스킨 스크리버가 가정으로!
무선타입으로 언제 어디서나 간편하게!

상품명: 스킨클리너 플러스



스토어에서 체험가능
東京·大阪·福岡



자사
오리지널
상품
1년
보증



초당 24만번의 진동으로 피부의 더러움과
모공에 남아있는 오래된 각질 등 깔끔하게 제거합니다.

모공
케어
각질
케어

스킨클리너 플러스

- 사이즈 : 세로17×가로4.5×두께3.5cm
- 중량 : 약90g ● 충전시간 : 약2~3시간
- 진동주파수 : 약25KHz ● 소비전력 : 5W
- 가동시간 : 약60분(풀충전시)
- 재질 : 플라스틱 · 스테인레스
- 부속품 : 본체 캡, AC어댑터, 미니USB케이블

상품번호 B27443

¥6,600



세븐뷰티
SEVEN BEAUTY
홈페이지 URL: www.7beauty.jp

주요전화

0120-9999-19

03-5812-8989

온냉미안기 페르체페이스

★★★★
온냉 케어로
촉촉하고
빛나는 피부로!!

볼&광대 얼굴의 큰 면적

작은 헤드로는 아이케어!!

상품번호 B31692

¥4,378

페르체페이스는...

온도를 높혀 혈액순환을 활발히하며 모공을 열어
마용액의 침투를 돕습니다.
온도를 낮춤으로 모공을 닫고 피부를 안정시킵니다.
이를 반복함으로써 피부를 촉촉하게 개선할 수 있습니다.

제품명: 온냉미안기 페르체페이스

- 사이즈 : 길이16.2cm×너비4.8cm×두께4.8cm (캡 포함)
- 중량 : 140g
- 성격전압 : DC5V
- 소비전력 : 5W
- 보증기간 : 1년

주문전화

0120-9999-19

유료

03-5812-8989





www.agexjp.com

손님을 최우선으로 생각하는 마음으로 “신용제일주의” 정신으로 고객님의 모시겠습니다.

에이스글로벌 익스프레스

The best way to link the world



각종 카드결제 가능
VISA Mastercard JCB
*카드결제시 예약 필요합니다.
카드결제시 수수료 4%

일본 > 한국택배

¥9,000~
(한박스당 size53X43X38cm)

한국 전지역 동일요금!!
기간: 4일~7일 (30kg까지)
(4박스 이상 픽업 가능)
※세금발생시 손님지불



정보관 서비스

- 안전, 청결관리
- 저렴한 가격 시스템
- 1t: ¥10,000~2t: ¥20,000
- 3t: ¥30,000~ 별도 작업비

국제이사

海外引越 국제이사

- 船便(배편), 航空便(항공편)
- 미국, 한국, 호주, 유럽, 중국 등
- Door to Door 서비스
- 포장에서 가구 설치까지 풀 서비스

국내이사

国内引越 국내이사

- 포장이사, 일반이사
- 사무실, 공장이전
- 일본전국장거리이사
- 화물 보관 서비스
- 불용품 처리
- 에어컨이전 설치
- 포장재로 무료배달

수출입대행

國際物流 국제물류

- 수출입 무역대행
- 특수 장비 운송
- 전시화물 운송
- 3PL업무
- 해상운송, 항공운송



상담 및 견적



포장



해상운송



세관 및 통관



차량운송

AGEX エースグローバルエクスプレス株式会社

무료 전화 0120-172-400

24시간 친절상담
TEL:03-5838-2525
H/P:090-6486-3325

足立物流センター 東京都足立区江北6-11-12 1F 大阪物流センター 大阪府中央区安堂寺町3-15

JP0358382525

4가지 기능을 시너지효과로 촉촉하고 탄력있는 피부 실감!!

핸디포레이션 KD-9900

상품명: 핸디포레이션 KD-9900

포레이션

RF

EMS

LED

B29477

¥9,900

무선
휴대용

자동전원
꺼짐기능

4가지 시술
토탈 케어

6종류의 빛이 선택가능하고 바디에도 사용할 수도 있습니다.
충전대에 올려놓는 것으로 충전가능하니 가정에서도 OK
살롱에 갈 시간이 없는 분이나, 홈케어가 필요하신 분들께 드리는 토탈 스킨케어 실연!
※본인 이외 사람에게 시술 할 경우 EMS기능은 작동하지 않습니다.



▲그림사 열 사진

▲실사용 사진



사용 가능한 부위

자세한 사용법은
홈페이지에서!



▲가차대 충전사 사진

4가지 기능의 미용효과 실현!!

포레이션

촉촉함 · 피부정돈

살롱으로 포레이션처럼 하는 광의 힘을 이용한 미용기구를 응용한 기능입니다. 전기열으로 세포와 세포 사이로 확장된 성분 등을 침투시켜 피부 깊숙한 곳까지 미용성분을 전달합니다.

RF

피부 탄력

피는 리디오파를 받아, 고주파로 피부 속을 따뜻하게 하는 기능입니다. 피부 저력을 끌어주고 따뜻하게 함으로써 피부순환과 탄력감을 세포로 채웁니다.

EMS

모공 축소

피부의 40% 정도의 약 2천 개의 모공의 크기를 약 70%까지 지속적으로 영글근육에 알맞은 자극을 줍니다. 영글근육의 건강을 되찾고 탄력성지는 물론 피부로 만들어 드립니다.

LED

피부 정돈

혈관-노출-각질-검크-콜라겐 결미 (검크 결미) LED 빛 에너지 기능입니다. 부드러운 빛으로 피부에 보충하면서 깨끗한 피부로 가꾸어 줍니다. 피부 상태에 따라 원하는 빛으로 케어해 보세요.

- 본체 사이즈 : 약4×3×18cm ●중량 : 93g (충전대 포함)
- 정격전압 : AC100V 50/60/Hz ●소비전력 : 3w
- 가동시간 : 약90분 ●충전시간 : 약4시간
- 재질 : 본체/플라스틱, 스테인레스

주문전화

무료

0120-9999-19

REVO

03-5812-8989



대명대사

조상·산소·이장·이사·취업·개업·진학·신병·매매.. 기타
모든 막히고 어려운 일들을 신의 말로만 전합니다.

만사가 힘이드신 분 기도도량으로 오셔서 기도를 해보시는 건 어떠시나요?
3일기도, 7일기도, 49일기도 편하신대로 정하시고 오셔요
해결해야 할 일들은 많고 마음먹은 뜻대로 풀리지 않으신 분
힐링하신다 생각하시고 가볍게오셔요
가정성불, 사업성불, 직장성불 기원 합니다

토지·건물·점포·아파트·맨션 등 빨리 팔고 싶은데 안 팔려서 고민인 분
연락주세요 단 시간에 팔릴 수 있도록 해드리겠습니다.

이유없이 아프신 분들, 병원에서도 가망이 없다고
하시는 분들 그 원인을 찾아 고쳐드립니다.

미륵도사 할아버지 앞에서 간절히 기도드리면 도사 할아버지 원력이 대단하셔서
소원성취 성불을 받을 수가 있습니다 오전예약은 필수입니다.



계좌번호 1370081 常陽銀行 美浦支店 (지점번호: 117)

주소 茨城県稲敷郡美浦村みどり台767-34

☎ 전화상담 090-8947-3998

모공흡인 클린스팟

제품명: 모공흡인 클린 스팟

¥4,180

상품명 B31691

- 사이즈 : 길이17.2cm×너비4.2cm×두께5.7cm
- 중량 : 176g
- 정격전압 : DCSV
- 소비전력 : 3W
- 부속품 : 흡인 캡 4개, 필터 스펀지

피부에 맞춰
흡인 파워를
3단계로 조절가능!



온냉 전환도
원터치 조작으로
간단하게 OK!

7 SEVEN BEAUTY 세븐뷰티
 고객센터 URL: www.7beauty.jp
 ☎ 0120-9999-19
 ☎ 03-5812-8989

모공흡인으로
피부고민 이젠 안녕!

데워주고

여드름 피부
블랙헤드
개선을 위한
장갑케어

温
40°



식혀주기

넣어진 모공
변형 거품을
완벽하게
정리하기

冷
15°



靈感占い

リュウモンセイシャ

용문정사

貴方の人生は変えられます。



2020年 11月 13日 19時 日本 TBS TV THE FRIDAY

미스터리 사건상담해결!! 실종사건

할 수 없는 것을 하는 것이 하는 것이다

貴方の運命をズバリ占います！今までの人生と違う人生を歩んでみませんか。靈感占い（恋愛、仕事、金運、人間関係、健康、家族）



YouTube
龍門精舎TV



YouTube
鄭東秀TV



紹介：龍門精舎 鄭東秀 (チョン・ドンズ)

靈感占い師。韓国、日本（新大久保や新宿）を拠点に世界的にも活躍中。靈感の強い家系で代々継承されたムーダン（祈祷靈感占い師）の5代目である。韓国、日本に多くの占い師の弟子を持ち、35年の経験を活かし祈祷の他、靈符画「願いが叶う絵」を描き作家としても活動。韓国や日本TV に数多く出演。

YouTube： 龍門精舎TV、鄭東秀TV。

他多数の占い師による四柱推命、数秘術、タロット占いが出来ます。

住所：龍門精舎＝東京都新宿区歌舞伎町2-42-16 大瀧ビル2F

イケメン通り支店＝東京都新宿区大久保1-16-28 2FB

連絡先：電話番号 03-6380-3010 携帯電話 090-6119-0595

韓国電話 010-2218-4812 年中無休—24時間

페이스 롤러K

フェイスローラーK

상품명: 페이스 롤러K

아름다운 피부와
깔끔한 얼굴

집에서 하는 에스테

ponit 1

독자의 [팔자 모양]
롤러로 확실한 마사지

ponit 2

마이크로 카렌트
(약전류)로 피부에 탄력을!

ponit 3

방수기능 탑재로
욕실에서도 사용가능!

ponit 4

초보자도 사용하기
편한 간단한 조작과 기능

마이크로카렌트 탑재 페이스롤러는 자신의 얼굴의 신경쓰이는 부분을 집중 케어합니다. 프로 마사지사 기술을 담기위해 130도로 회전하는 롤러를 채용, 편안한 자극을 주는 프로 미용기기입니다.

- 사이즈 : 약18×7.5×3.5cm
- 중량 : 약238g
- 소재 : ABS수지, 동, 알루미늄, 백금도금

¥2,750

약 130°

상품번호 B30362



세븐뷰티
SEVEN BEAUTY
홈페이지 URL: www.7beauty.jp

주문전화

0120-9999-19 03-5812-8989

초고속 인터넷 신청 접수



초고속인터넷 광케이블 **2Gbps** 準
2,000메가 *지역·건물 한정

フレッツ光ネクスト
ファミリースーパーハイスピードタイプ準

빠른 개통 히카리전화 **히카리개통 사은품!!**

무료 설정 *지역에 따라 다릅니다. • 무선 공유기 • 인터넷 설정 무료

- ★이사하실 때 문의 주세요!
- ★가장 싸고 간단하게 **인터넷 이전 설치** 해드립니다!
- ★빠른 속도 **프로바이더** 신청가능! 당일 발급 가능!

Pocket LTE 초고속 **무선인터넷 렌탈**

無제한 Wifi 비자, 카드 단기, 장기 렌탈가능!
상관없이 유, 무선 동시 사용가능!

콤비 간단충전식 **50**시간 국제전화 **25**시간
10,000엔 5,000엔



한솔텔레콤 TEL 03-3368-8571

ハンソルテレコム



카카오톡ID **HANSOLJP**

한솔텔레콤은 "재일통신협회" 회원사입니다.

JR 신오오쿠보역1분거리



新都



物産



2019년 12월 신장 개업

지역 최대 규모
한국, 중국, HALAL 식품점



500m² 매장, 2000종류 상품



전용 주차장 25대



쉬터
물산

住所: 埼玉県川口市芝園町3-9

蕨駅から 도보 7분

営業時間: 年中無休 9:30-23:00

TEL: 048-423-6398

SHIMTO Media 재일본조선족미디어



shimto.net

재일본중국조선족동포소식을 한눈에!



에이스 종합통신

국제전화카드·와이파이
유심·핸드폰

렌탈전문점

한국에서 사용하던 휴대폰 그대로 일본에서 사용 가능한 "소뱅 LTE Daily 5GB 유심"

한국에서 사용하던 휴대폰

그대로 일본 휴대폰으로 사용 가능한

Daily 5GB

실질적으로 한달 150기가 까지 사용 가능함.



한국에서 사용하던 내 스마트폰을 일본에서도 불편함 없이 그대로 사용

*소프트뱅크, 통합심을 이용하면, APN설정으로 한국에서 사용하던 내 스마트폰을 일본에서도 그대로 사용할 수 있습니다.

- 데이터 사용량 : 57기 ■ 가입비 : 3,000엔 ■ 회선연달비 : 3,000엔 ■ 유심비 : 3,000엔 ■ 월정액 : 6,000엔
 - 050 free 어플 내에서 전화 착발신 가능 ■ 050 기가 초기 비용 : 1,000엔
 - 요금결제: 일본 전국에서 이용가능한 프리페이드 충전카드
 - 특징: 한국에서 신청시 서비스 비용이외에 일본 휴대폰 무료 대여
- 자세한 내용은 아래 문의처로 연락주시길 바랍니다.

한국에서도 일본 "03" 번호 그대로

ACE 키 폰

인도네시아에서도
전 세계 010/011
동일한 번호로
사용 가능!



- 현재 사용중인 전화번호를 그대로 옮겨서 사용할 수 있으므로 사무실 이전으로 인한 전화번호의 변경이나 명함 변경 제작 등이 필요 없습니다.
- 기존 전화번호의 이동은 물론, 신규 전화번호 및 0120 번호도 사용 가능 합니다.
- ACE 키 폰이 설치된 곳은 일본 국내, 국외 관계없이 내선번호안으로 통화가 가능해 업무에 효율성을 높여 줍니다.

소뱅맘껏폰

일본 국내통화로 무제한!

한달에 LTE 50GB

7,900엔

1 한국 스마트폰 렌탈

한국 스마트폰 렌탈요금		단백제, 통화, 무제한 (050-050 가능)
보증금	1만원 (현금/카드)	
사용료	연달비 1,000엔 / 1주일 6,000엔	무제한

2 한국 전용 핸드폰 렌탈

한국 전용 핸드폰 렌탈요금		한국 국내통화
보증금	1만원 (현금/카드)	
사용료	연달비 1,000엔 / 1주일 3,000엔	무제한

한국여행

출장의 필수품

렛츠070 인터넷 전화

인터넷 선만 꽂으시면 일본 어디에서나 싸고 편리하게 한국으로 통화 할 수 있는 렛츠070 인터넷 전화 일본에서 장단기로 체재 하시는 분들에게 약정없이 당일 개통해 드리고 있습니다.

- 렌탈플랜 : 가입비 : 5,000엔 / 기가 계 값 : 5,000엔
- 월사용료 : 2,580엔(20시간) / 1,980엔(15시간)

■ 특징

- 렛츠070전화간 무제한 무료통화 · PC가 없어도 인터넷 회선만 있으면 설치가능
- 통화품질 우수, 발신/수신(고유번호) 가능 · 국내(시내, 시외, 휴대폰)통화
- 한 통화당 제한없음 · 국내 최저요금 적용 · 착/발신 가능
- 카폰 및 PBX연결사용 · 인터넷 전화 전용번호 제공

비자, 카드상관없는 렌탈 무선인터넷 WiFi

단기장기 렌탈용

- 12개월(일시비) : Daily LTE5기가/100기가
- 6,000円 : 단기렌탈(1달이만은 보증금 10,000엔 + 렌탈비 1,000엔 사용료3,000엔(일주일 기비) + 추가 1일 300엔
- 16,500円 : 관광이나 단기체류 하시는분 신분증으로만 렌탈가능.
- 33,000円 : 장소에 상관없이 사용가능 (스마트폰, 인터넷전화 이동하면서 사용가능)
- 100기가는 사용요금이 다르니 문의 부탁드립니다.

가장 안전한 인터넷 신청

인터넷 신청은 에이스에서

★ 동시 신청 시 가격이 착해 집니다 ★

- 인터넷 + 한국 070 유선전화 (무료통화 시간 포함)

- ◆ 개통 즉시 사용
- ◆ 동재미, 야경, 해외금, 즉발금, 트루카피까지 설정 없음
- ◆ 단말기 해킹, 유/무선 인터넷 사용 가능

(단, 원거리일 경우에는 인터넷 접속 출장비가 발생합니다.)

株式会社 **ACE** **영업시간**
평일: 오전9시~저녁6시까지
토요일, 일요일, 축일은 쉽니다
<http://www.acejp.kr>

〒169-0073 東京都新宿区百人町2-4-5 ライオンズマンション新大久保406号

03-6868-5757, 03-3205-7929

KAKAO TALK ID: ace32057929

일본 휴대폰 080-7009-9311
한국 LG070 070-8690-7928



針 HQ 마이크로 니들 케어패치

2800개의 미용액 바늘이
각질층에 직접 투명감을 전달한다!



++보습 + 투명감UP
히알루론산 하이드로키논



<세븐뷰티>
HQ 마이크로 니들 케어 패치

상품번호	가격
34655	1,980円

AC 마이크로 니들 케어패치

<세븐뷰티>
AC 마이크로 니들 케어 패치

상품번호	가격
34656	1,320円

한점한점 붙이는
피부트러블 집중케어!!

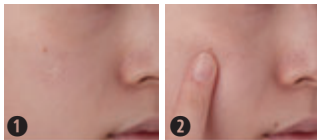

① 신경쓰이는 부분에 올려주고

② 손가락으로 가볍게 눌러주세요



세븐뷰티
SEVEN BEAUTY
 홈페이지 URL: www.7beauty.jp
 TEL 0120-9999-19
 TEL 03-5812-8989

마이크로 니들 롤러

상품번호

B32644

약 3,000 개의 히알루 론산 마이크로 니들 바늘에서 미용 성분이 녹아 피부를 집중적으로 관리합니다.



<ELDEEN>

마이크로 니들 롤러

상품번호

32644

가격

6,985원

●내용량 : 약45mg×4개입 (부속품 : 롤러)



약 3000개의
마이크로니들

피부에 부드럽게 들어가 각질층에 직접적으로 주입!!

기존 미용액의 흡수



마이크로 니들의 흡수



상품번호

B32643

마이크로 니들 패치

히알루론산 바늘로 피부 속에 직접 주입하자!!
눈가주름 걱정 NO! 팔자주름 걱정 NO!
내피부에 수분과 윤기 그리고 탄력을...



<프로즈비>

마이크로 니들 케어 패치

상품번호

32643

가격

880원

●내용량 : 1봉지당 2개입

탄력과 활력을 주입!



※히알루론산 바늘



250um

바늘크기
0.25mm

피부 속 깊은 곳
까지 히알루론산
침투!



세븐뷰티
SEVEN BEAUTY
홈페이지 URL: www.7beauty.jp

☎ **0120-9999-19**

☎ **03-5812-8989**

RF미안기 페이스보테



NEW

EMS

COOL

LED

RF

이온
도입출

진동



살롱에서도 홈 케어로도 사용가능한
전문 스킨케어 미용기기!!

납득가는 6개의 기능을 탑재한 7뷰티 엄선 **美顔器**
온기 가득한 페이스케어 !



CLEAN

세안만으로는 해결할 수 없는 각질을 이온도출을 이용해 제거합니다

MOISTURE

이온도입으로 미용액을 피부속 깊이 전달하여 보습기능을 강화합니다.

EMS

EMS전류가 얼굴근육을 자극하고 피부를 조여 탄력있는 얼굴을 만듭니다.

LED

적색, 녹색, 청색의 LED빛이 피부를 투과하면서 피부를 정돈합니다.

COOL

케어가 끝난 후, 8°C로 낮추어 열린 모공을 다시 닫아 수분을 가두고 정돈합니다.



적색

통증완화, 염증치유, 피부재생

녹색

과도한 멜라닌의 생성방지 피부진정

청색

각질관리와 여드름 치료



세븐뷰티
SEVEN BEAUTY

홈페이지 URL: www.7beauty.jp

0120-9999-19

03-5812-8989



RF 미안기 페이스보테

상품번호

가격

31690

9,878円

- 사이즈 : 길이17cm × 폭4.4cm × 두께5.9cm
- 무게 : 170g (본체) ■ 정격 전압 : DC9V
- 소비 전력 : 9W

에스테간판·한국요리간판·입간판·실사출력전문·LED간판

다양한 사이즈의 간판 구매! 저가!

屋外広告業登録番号都広第3048号

배상책임보험가입업체

간판시공전문



각종인쇄물 회사인쇄물전문 각종명함 칼라스티카 선물용품 카렌다

노보리



韓国スナック JJ

ジェイツエイ

03-3333-9999

Healing

★アイリス★	
Aコース	20分 1,800円
Bコース	40分 3,800円
Cコース	60分 4,800円
Dコース	90分 5,800円
★リラクゼーション★	
Aコース	40分 5,200円
Bコース	60分 7,000円
Cコース	80分 8,500円
Sコース	100分 10,500円
★アロマ★	
Aコース	20分 3,800円
Bコース	40分 5,000円
Cコース	60分 7,000円
★ボディ★	
ボディコース	2800円
ボディコース	4500円

www am 11:00~24:00 ☎ 03-3333-0000

リラクゼーション 4F

アイリス アカスリ青 Iris

アロマコース 15分 1,500円
 全身コース 30分 3,000円
 75分コース 45分 5,000円
 90分コース 60分 6,000円
 115分コース 85分 7,000円

www am 11:00~24:00 ☎ 03-3333-0000

リラクゼーション チェリー Cherry

本館アカスリ 50分 5,000円

www 13:00 ~ラスト 6F ☎ 03-3333-6666

사진현수막 메뉴판 라이타 찌라시 포인트카드 카다로그 코스타 안내장 초대장



리드재팬

주최/출판: 三麗社(FJ)発行 上野支店 安藤千寿子 4503292 千代田 株式会社 リードジャパン

株式会社 リードジャパン 〒110-0003 東京都台東区根岸4-15-15 ハイツ隆1階 E-mail: jae1771@gmail.com

http://www.lead-japan.com TEL.03-5808-1771 FAX.03-5808-1772

월간비지 | 15

단미애드

[일본 홍보대행 전문]



일본에서 사업홍보를 하고 싶으신 분들 필독
일본에서 스타트업을 하고 싶으신 분들 필독
일본에서 우버 및 배달홍보가 필요하신 분 필독

전단지 발송 및 배포 · 업종별 기업 영업 리스트 제공 · 회사소개서 제작
보도자료 배포 · 홈페이지 제작 · 메뉴판 · 간판 디자인 · 각종 인쇄물



E-MAIL



포스팅



전단지 배포



보도자료 배포



인쇄물 디자인

03-6273-9900 · 080-5978-5483

PLASMACLE
Beauty therapy

특허 취득
저온 플라즈마 기술

프라스마쿠루 プラズマクル

Bellab by 7beauty
이런 분들에게 추천합니다!

피부 늘어짐
주름, 모공 등

케어를
해보아도
거친 피부결이
나아지지
않는 분

미용피부과를
정기적으로
다니고 계신 분

실제 나이보다
더 나이들어
보이는 분

피부에
투명감이 없고
쇠퇴함을
실감 하는 분

에이징 & 피부정돈
케어 케어



상품명: 프라스마쿠루



흡수효과

플라즈마가 피부의 흡수력을 높이고 미용성분을 피부 깊숙한 곳까지 전해줍니다. 또한, 이온을 투입, 일렉트로포레이션을 넘은 고점투력으로 매끈한 피부를 만듭니다.



플라즈마 청정

플라즈마가 세균분자구조를 분해함으로써 강력한 청정력을 발휘합니다.



에이징 케어 효과

플라즈마의 효과와 자극에 의해서 피부의 생기와 탄력을 향상시킵니다. 젊음이 넘치는 듯한 생기와 윤기가 넘치는 피부로 케어 해드립니다.



피링 효과

플라즈마 이온에 의한 효과로 피부결이 정돈되며, 얼룩졌던 피부색 또한 정돈됩니다.

정돈 모드

3가지 모드로
집중 케어!!

흡수 모드

청정 모드

상단부 사진



- 사이즈 : 가로50×세로50×높이170mm
- 중량 : 약200g ■ 정격전압 : AC100-240V 50/60Hz
- 충전시간 : 약90분 ■ 사용시간 : 60분
- 원산지 : 한국



세븐뷰티
SEVEN BEAUTY
홈페이지 URL: www.7beauty.jp

주문전화

0120-9999-19 03-5812-8989



마츠다 세무사의 세무교실

YouTube에 동영상상을 올려 수입을 얻고 있는 분도 드물지 않게 된지 오래입니다만, YouTube의 동영상 재생 횟수에 따라 YouTube를 운영하는 Google로부터 지불되는 금액의 취급이 2021년 6월 1일부터 변경된 것을 알고 계십니까?

전 세계의 유튜버가 업로드한 동영상에 대해 미국의 시청자가 동영상 재생을 함으로써 구글이 지불하는 금액은 지금까지는 광고요금 등으로 취급되고 있었으나, 2021년 6월 1일부터는 미국 내 국제입청(미국의 과세청)이 미국 내 시청자로부터 유튜버가 로열티를 얻었다고 해 미국에서의 원천징수가 필요하게 되어, 미국 내 국제입청에 보고의무가 생긴다고 인식이 바뀌었습니다. 이러한 인식에 따라 구글은 전 세계의 유튜버에게 2021년 5월 31일까지 각각의 세무정보 제공을 요구하였습니다.

이것은 물론 일본의 YouTuber에 관계되는 것으로 일본과 미국은 일·미 조세 조약에 의해 로열티의 사용료 등에 대해서, 그 사용료 등의 지불을 받은 사람의 거주지역에만 과세되도록 되어 있습니다.

즉, 일본내의 YouTuber가 Google에 대해서 마이넘버 등

의 세무 정보를 제공하고 있으면 미국의 원천 징수는 내지 않게 됩니다. 일반적으로 외국에서 원천징수 된 세액은 확정신고에서 외국세액공제를 이용하여 세액을 환불하는 구조로 되어 있습니다. 이에 따르면 구글에 대한 세무정보의 제공을 잊어 원천징수를 납부한 경우에 일단 미국에서 징수된 원천세액도 환불 받을 수 있으면 좋겠다고 생각하는 방향도 있습니다.

단, 이번 구글이 실시하는 원천징수는 만일 2021년 5월 31일까지 세무정보를 제공 하는것을 잊어 원천징수 된 경우에도 2021년 12월 31일까지 세무정보를 구글에 제출하면 이를 되돌려주게 됩니다. 이것이 외국세액공제의 대상이 되는 [외국소득세]로서 정해진 [세를 납부하는 자가 해당 세금의 납부 후, 임의로 그 금액의 일부 또는 전부의 환부 청구를 할 수 있는 세액은 제외한다] 논점에 해당하여 결과적으로 외국세액공제를 받지 못하고, 일본과 미국의 이중과세가 될 우려가 있는 것 같습니다.

최근 유튜버가 받는 금액도 많아지고 있으니 아직 구글에 세무정보를 제공하지 않은 분이 있다면 즉시 세무정보를 제출하여 미국에서 원천징수 된 세액을 환급 받아 세금부담을 줄이시길 바랍니다.

행정서사 사무소 바로바로시스템

입관행정서사 마쯔다 쇼우이치

●세무사 松田 ●사법서사 鈴木 ●변호사 中村 ●변호사 조흥준

- ♣ 경영관리 · 취로비자
- ♣ 오버하신 분의 결혼비자
- ♣ 결산 · 세무신고(세무사)
- ♣ 귀화 · 결혼 · 영주비자
- ♣ 이혼 · 사별 정주비자
- ♣ 일본어학교유학 · 번역
- ♣ 법인 등기변경 · 회사설립 (사법서사)



〒110-0005 東京都台東区上野3丁目16-3上野鈴木ビル3階 오카치마치역 도보5분, 우에노 마츠자카야 백화점
(株) パルシステム ☎ (03) 5812-6575 (代)
http://palsystem.jacklist.jp ✉ palsystem@rapid.ocn.ne.jp 📠 (03) 5812-6562

오세인 행정서사사무소

★ 결혼비자(불법체류자, 여권 분실하신 분 가능)

★ 영주·정주·귀화

★ 경영관리 비자·비즈니스 비자

★ 회사설립

★ 기타 각종 비자 신청 및 미국 비자

★ 음식점 및 풍속 허가 신청, 고물상 허가 신청

★ 한국의 이혼수속(한국 변호사)

★ 혼인관계증명서, 가족관계 증명서

기본증명서(구 호적등본) 영사관 발급 대행

★ 결산 세금신고(세무사)

★ 토요일·일요일 상담가능

★ 중국어 호적번역

★ 호적 및 각종 서류번역

카카오ID:ikedaaaria2627

H/P 090-4705-9133 東京都港区赤坂 2-13-8-405

Tel 03-3505-5788 Fax 03-3505-5787



후타바 컨설팅 사무소

(법무대신 승인 신청 대행 기관)

비자 신청은 서류 작성이 제일 중요합니다

한글전용 블로그 <http://cafe.naver.com/futabacon>

- ☆ 상륙특별 허가 신청(강제 추방된 후 재입국)
- ☆ 불법체류자의 재류특별허가 수속(결혼비자)
- ☆ 불허가 후의 재신청 ☆ 경영관리 비자 취득

- ☆ 귀화신청(국적 취득) ☆ 영주권신청 ☆ 정주권 신청
- ☆ 재류자격인정·취득·갱신·변경 등의 신청
- ☆ 각종 이유서, 사유서 작성, 공증서류 작성 인증절차

출장상담 • 전화상담 가능합니다

ふたばコンサルティング

위치: 지하철 마루노우치선 신주쿠 교엔마에역에서 하차 1번출구에서 1분거리
〒160-0022 東京都新宿区新宿2-2-10サニープラザ新宿御苑503

株式会社 ふたばコンサルティング

TEL: 03-6384-2755

FAX: 03-6384-2756

090-7801-8044



090-7801-8044

070-5088-8044

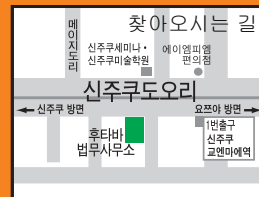

비지 광고 접수 방법

허가받지 않은 불법업소나 성매매광고, 특정인물을 수배하는 광고는 접수하지 않습니다

각종 광고의 의뢰는 전화, 핸드폰(카카오톡), E-mail 등으로 접수 가능합니다. [광고내용은 고객님의 권리보호 및 서비스 개선차원에서 이력이 남을 수 있는 메시지로 받고 있습니다]

9 월 광고 접수와 입금은 **08**월 **15**일까지입니다

1. 문의 광고를 희망하시는 분은 광고 종류와 금액에 대해서 문의해 주세요

☎ 전화 03-6273-9900 📱 카카오톡 080-3699-2191 ✉ 메일 bz1788@gmail.com

2. 광고내용 전송 카카오톡 메시지나 메일 또는 SMS로 광고 내용을 보내주세요

● 광고 내용 ● 광고 사이즈 ● 입금액 ● 참고 디자인 ● 입금자 성함

3. 입금 광고입금은 매달 15일 까지입니다

● 입금완료 후 입금자 성함 확인차 연락해 주세요

입금
구조

ミツイスミトモ

三井住友銀行

普通 7516296

キンシチョウシテン

錦糸町支店

社名 ダンミカ Danmee (株)

4. 디자인 작업 광고 디자인 수정은 15일까지 가능합니다

- 의뢰한 광고를 수정하거나 취소할 경우 15일 이전에 연락 부탁드립니다
- 15일 이후의 광고 취소나 환불, 디자인 수정은 불가능합니다

03-6273-9900

080-3699-2191 bz1788@gmail.com

비지에 전화번호 등록을 원하시는 업체는 03-6273-9900으로 연락 바랍니다.



· 한인 업체 주소록 ·

→ 비지 광고 문의 접수 ←

TEL. 03-6273-9900

Regular Contents

한인업체
주소록

1 병원

- 아시안클리닉
도쿄대의대 전문의의 안전한 성형과
객관적 조언!
0120-070-901
090-9102-1164 (한국어 전용)

2 해외송금

- 하나송금
보다 싸게! 보다 빠르게!
보다 안전하게!
03-4570-2220 / 080-4119-4700
- Y&W
최고의 환율로 빠르고 안전하게!
03-5273-6018

3 이사 · 인터넷

- 에이스 글로벌 익스프레스
손님을 최우선으로 생각하는
신용제일주의! 국제, 국내 이사
03-5838-2525 / 090-6486-3325
- 에이스 종합통신
와이파이 · 유심 · 휴대폰 렌탈전문점
070 인터넷 전화
03-6868-5757 / 080-7009-9311
- 한솔 텔레콤
초고속 인터넷 신청접수 및
무선인터넷 렌탈
03-3368-8571
- 주식회사 허브넷
인터넷 + 전기 + 가스 동시 신청 가능
06-6775-9191 / 090-5460-8893

4 식품

- 순농원 옥 김치
김장김치처럼 신선한 맛을
자랑하는 옥김치
0120-820-104
- 장터 오사카점 06-6244-3800
- 장터 신오오쿠보점 03-3232-9330

5 비자 · 법률 (행정서사)

- 바로바로 시스템
비자 고민! 세무 상담! 번역!
재일 한국인의 든든한 벗
03-5812-6575
- 오세인 행정서사 사무소
영주, 귀화, 각종 행정 업무 상담 및
풍속허가 신청!
03-3505-5788 / 090-4705-9133
- 후타바 컨설팅 사무소
비자 불허가 후의 재신청, 전문분석과
대응!
03-6384-2755 / 090-7801-8044
- KAN 행정서사 사무소
비자문제, 세무문제 수년간의실적과
노하우로 해결!
03-5468-8135
080-4358-0159 (한국어)
- 이이다 행정서사 법무사무소
불법체류자 재류특별수속
각종비자 상담!
03-5850-3981 / 080-4202-2022

6 여행사

•조은 여행사
한국 <-> 일본!
매월 저렴한 할인 항공권 다수보유
03-5291-7451 / 080-5403-7451

•저스트 여행사
한국 & 전세계 할인항공권을!
추천할인 상품 갱신 중
03-6871-9212

7 인테리어

•대풍건축
점포 내·외장 공사, 카페 레스토랑
인테리어 상담환영
0467-53-9378 / 080-4723-1600

8 기타

•리드재팬
다양한 사이즈의 간판 및 메뉴판
라이트, 찌라시 제작!
03-5808-1771

•긴자마트
점포 홈페이지 및 점포오픈 컨설팅!
03-6380-3132

•KM GLOBAL
명품 고가 매입 및 최저가 판매!
03-6302-1640

•뉴스토리
시즈오카 골프장 예약 및 숙박!
여행자 게스트하우스 운영!
0550-70-5577 / 090-3085-3883

•다모아 결혼 상담소
한단계 업그레이드 된 결혼상담!
비밀보장
090-1040-4010

9 종교·무속인

•천신대명신당
아무것도 묻지않고 귀신같은 점사로 한국
에서도 이름난 대명신당
090-8947-3998

10 쇼핑

•비즈카페
손세정기 및 아이디어 상품
다이아몬드 페인팅
090-4240-7663

•허브넷
코로나 예방 손 소독용 알콜
06-6775-9191

11 음식점

•시골집
어머니 손맛으로 유명한 오카치마치 최고의
한국요리 가게
090-8844-3748

재일 한국인을 위한 미디어



· 공공기관 연락처 안내 ·

· 비지 광고 문의 접수 ·

TEL. 03-6273-9900

Regular Contents

주
일
본
대
사
관
및
영
사
관

1 주 일본 한국대사관

- 전화번호 : 03-3452-7611
- 근무시간 : 월~금 09:00~18:00(점심시간 12:00~13:00)
- 주소 : 〒106-0047 東京都港区南麻布 1-2-5
南北線 또는 都営大江戸線の 麻布十番역에서 하차하여 南北線 1번 출구로 나온 후,
仙台坂下(広尾方面) 방향으로 도보 5분 거리에 위치.

2 주 일본 한국대사관 영사과

- 전화번호 : 03-3455-2601
- 근무시간 : 월~금 | 여권,가족관계등록, 국민등록, 영사확인 접수 : 09:00~16:00
비자접수 : 09:00~11:30/ 비자교부 : 14:00~16:00
- 주소 : 〒106-0047 東京都港区南麻布 1-7-32
南北線 또는 都営大江戸線の 麻布十番역에서 하차하여 2번출구로 나온 후,
五反田 방향으로 도보3분정도의 거리 왼편에 위치한 한국중앙회관 2층.

3 한국 문화원

- 전화번호 : 03-3357-5970
- 주소 : 〒160-0004 東京都新宿区四谷 4-4-10
丸ノ内線の 四谷三丁目역에서 하차하여 1번또는 2번 출구로 나온 후,
新宿 방향으로 도보 3분정도 거리의 왼편에 위치.

4 주 오사카 한국총영사관

- 전화번호 : 06-6213-1401
- 주소 : 〒542-0086 日本國大阪市中央區西心齋橋 2-3-4

5 주 후쿠오카 한국총영사관

- 전화번호 : 092-771-0464
- 주소 : 〒810-0065 福岡市中央區地行浜 1-1-3

6 주 요코하마 한국총영사관

- 전화번호 : 045-621-4531
- 주소 : 〒231-0862 神奈川縣横浜市中区山手町118

7 주 나고야 한국총영사관

- 전화번호 : 052-586-9221
- 주소 : 〒450-0003 愛知県名古屋市中村区名駅南1-19-12

8 주 고베 한국총영사관

- 전화번호 : 078-221-4853
- 주소 : 〒650 - 0004 神戸市 中央區 中山手通 2-21-5

9 중화인민공화국대사관

- 전화번호 : 03-3403-3388
- 근무시간 : 월~금 09:00~18:00(점심시간 12:00~13:00)
- 주소 : 〒106-0046 東京都港区元麻布3 - 4 - 33
東京メトロ六本木駅역에서 하차하여 テレビ朝日通り를 남쪽방향으로 도보 약 10분

공항 및 항공사

1 나리타공항 종합 안내

- 전화번호 : 0476-34-8000

3 간사이공항 종합 안내

- 전화번호 : 072-455-2500

5 대한항공

- 도쿄 : 03-5443-3311
- 오사카 : 06-6264-3311

7 한국 공항종합안내(김포공항, 김해공항 등)

- 전화번호 : 1661-2626

8 한국 인천공항

- 전화번호 : 1577-2600

2 하네다공항 종합 안내

- 전화번호 : 03-6428-0888

4 제주항공

- 전화번호 : 0570-001132

6 아시아나

- 도쿄 : 03-5812-6600
- 오사카 : 06-6282-1888

은행

1 외환은행

- 도쿄 : 03-3216-3561
- 오사카 : 06-6201-2600

3 국민은행

- 도쿄 : 03-3201-3411
- 오사카 : 06-6205-7281

2 신한은행

- 도쿄 : 03-4560-8017
- 오사카 : 06-6843-2341

대한민국 현지기관연

1 주한 일본대사관

- 전화번호 : 02-2170-5200
- 주소 : 〒110-150 서울특별시 종로구 율곡로2길 22

2 외환은행

- 전화번호 : 1544-3000

4 신한은행

- 전화번호 : 1599-8000

6 하나은행

- 전화번호 : 1599-1111

3 국민은행

- 전화번호 : 1644-9999

5 우리은행

- 전화번호 : 1588-5000

7 NH농협

- 전화번호 : 1588-2100

Published By World Business Tokyo
생활의 "벗" 월간 종합 전문지 '비지'

재일 한국인을 위한 미디어
비지

비지 모바일
<http://bizi.jp>

비지 광고 문의 접수
TEL. 03-6273-9900



정기구독은 6개월 기준 무료입니다. (상세한 사항은 문의주세요!)

ISSUE

27 **한국이야기**

SPECIAL

8월 SPECIAL
28~33



BEAUTY

- 34 **MINDFUL YOGA**
- 36 **요즘 눈가 관리템**
- 38 **경험자가 말하는 시술**
- 40 **스타들이 좋아하는 TATTOO**
- 42 **돌아온 여름 티셔츠**
- 44 **시간을 되돌리다 CELLOGY 코스메**
- 60 **뷰티 뉴스**
- 61 **아시안 칼럼**

LIVING

- 46 **아이도 처음이고 엄마도 처음이라...**
- 48 **새콤달콤 여름맛이 디저트**
- 50 **우리가 몰랐던 건강상식?**
- 52 **동경 B급 구르메 탐방기**
- 54 **계절의 변화가 느껴지는 주택살이**
- 62 **PET & ME**
- 66 **콩나물 찌개, 가지선**

ENTERTAINMENT ...

- 56 **가스라이팅**
- 58 **행복한 책 읽기 8월의 추천 도서**
- 64 **가슴 찡한 여운을 남기는 멜로 영화 BEST6**
- 68 **꿈풀이**
- 70 **날말퍼즐**
- 72 **틀린 그림 찾기**
- 74 **미별운세**
- 80 **별자리 운세**
- 84 **심리테스트**

출입국재류관리청 외국인 생활지원 서포트

본 내용은 출입국재류관리청 홈페이지에 기재된 공식내용을 토대로 정보전달만을 목적으로 함을 밝힙니다.

●코로나 바이러스 감염증
전화상담 - 0120-655653(무료전화)
접수시간 - 9:00~21:00

■돈, 일자리, 주거지 등에 생활에 관한 상담창구
코로나 19의 확산으로 인해 수입이 줄어 생계가 곤란하거나 생활에 관한 문제로 어려움을 겪고 계시는 분들 위해 상담 창구를 마련하여 일상생활이나 일자리에 관한 문제를 전문 상담원과 이야기하면서 해결방법을 제안해 드립니다.

- 지원 메뉴 -

1. 취업 지원 및 취업 준비 지원
2. 생계 개선지원
3. 주거 확보 급부금
4. 임시 생활지원

■회사에 고용되어 있는 외국인 여러분께

코신중 코로나 바이러스로 인하여 회사 경영이 악화되고 있는 경우에도 외국인임을 이유로 외국인 근로자를 일본인보다 불리하게 대우하는 것은 허용되지 않습니다.

1. 회사사정으로 근로자를 쉬게했을 경우에 회사가 지불하는 휴업 수당은 일본인 근로자와 마찬가지로 외국인 근로자에게도 지불해야 합니다.
2. 근로자의 고용을 보호하기 위해 국가가 회사에 지불하는 보조금은 일본인 근로자와 마찬가지로 외국인 근로자를 위해서도 사용할 수 있습니다.
3. 회사를 쉬고 싶을 때는 일본인 근로자와 마찬가지로 연차 유급휴가를 사용할 수 있습니다.
4. 또한, 자녀의 학교가 휴교되었기 때문에 회사를 쉬 경우에는 연차 유급휴가 이외에 회사에 특별한 휴가제도가 이르면 그 휴가를 사용할 수 있습니다.
5. 해고는 회사가 마음대로 할 수 있는 것이 아닙니다. 회사가 외국인 근로자를 해고하려고 할 때는 일본인 근로자와 같은 원칙을 지켜야 합니다.



■입국 체류수속

신종 코로나 바이러스 감염증의 감염 확대를 방지하는 관점에서 출입국 재류관리청에서는 재류신청의 친구의 혼잡 완화 대책으로서 올해 3월부터 7월까지 재류기간 만료일을 맞이하는 분의 재류관계 제반 신청에 대해서는 재류기간 만료일의 3개월 후 까지 신청을 가능하게 만들었습니다. 또한 영주허가 신청을 생각하고 계신 분은 재류기간 중에는 언제든지 신청이 가능하므로 상황이 개선되고 난 후에 신청해 주시기를 부탁드립니다.

더욱이 재류자격 인증증명서 교부를 받은 분이라도 체류국가나 지역의 입국제한 조치가 해제되지 않은 경우에는 특단의 사정이 있다고 인정되는 경우를 제외하고 일본으로의 입국이 인정되지 않으므로 재류자격 인증증명서 교부 신청에 있어서는 상황이 개선되고 나서 신청해 주시기 바랍니다.

■본국 등으로 귀국하기 어려운 외국인에 관한 조치

1. 단기(90일)체제로 재류 중인 분에 한해서 주 28시간 이내의 아르바이트가 가능합니다.
2. 기능실습, 특정활동 자격으로 재류 중이신 분들은 특정활동(6개월)으로의 재류자격 변경을 허가합니다.
3. 유학 재류자격으로 재류하는 분이 취로를 희망하는 경우에는 특정활동(6개월/ 주 28시간 이내의 아르바이트 가능)으로의 재류자격 변경을 허가합니다.



出入国在留管理庁
Immigration Services Agency of Japan

출입국재류관리청

홈페이지 - <http://www.moj.go.jp/isa/index.html>

외국인 인포메이션 센터 - 東京都千代田区霞が関1-1-1

HOME GARDENING

마스크 없이 외출도 모임도 외부운동도 불가능해진 시대. 맘 편히 숨 쉴 공간은 오직 집밖에 없다. 일상이 무너지고 반강제적인 실내활동이 늘어나며 코로나병균을 호소하는 사람들도 늘어나고 있다. 취미를 넘어선 동반자의 개념이 가미된 의미의 반려식물이 주목받고 있다. 반려식물은 원래, 취미의 개념에 반러, 동반자의 개념이 더해져 식물을 가꾸고 기르며 교감하는 것을 의미한다. 8월 특집에서는 홈가딩(Home Gardening)과 플랜테리어(Planterier, 식물을 의미하는 플랜트와 인테리어가 합쳐진 단어) 등 식물을 기르는 개념에서 보다 정서적이고 생활에 친밀한 개념이 가미된 반려식물 기르는 것에 대해 알아보도록 하자.

1. 장소 찾기

식물을 키우기전에 가장 먼저 해야할 일은 무엇일까? 바로 식물을 놓을 장소를 찾는 일이다. 이것은 기르고 싶은 식물이 있을 경우와 식물을 놓고 싶은 경우를 고려해야 한다. 무작정 내가 기르고 싶은 곳에 기르고 싶은 식물을 기를 수 만은 없다. 이 과정만 잘 지나도 반은 성공이다.

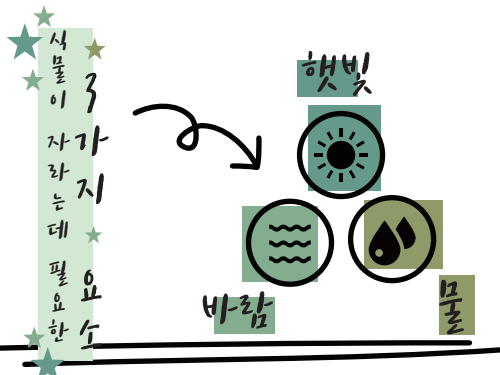

식물을 놓고 싶은 곳이 있을 때?

놓고 싶은 공간의 환경을 고려하여 그 환경에서도 잘 지낼 수 있는 식물을 찾아보자. 햇빛이 들지 않는 내 방이나 항상 습한 환경의 화장실, 바람이 들어오지 않는 창고 등 제한된 구역에서도 건강하게 자랄 수 있는 식물들이 있다.



기르고 싶은 식물이 있을 때?

기르고 싶은 식물이 어떤 환경에서 잘 자라는 지 알아보고 그 곳에 맞는 장소를 정해주자. 내가 기르고 싶은 식물이 내가 원하는 장소에서 자랄 수 없는 경우도 있다.

2. 반려식물 고르기

식물을 어디서 기를지 혹은 어떤 식물을 기를지 정해두었다면 이하의 습성을 확인하여 식물을 골라 보자 초보자들에게 기르기 쉬운 식물들로 선별하였다.



스킨답서스
고무나무
관음죽
행운목
수퍼바
테이블 야자
천남금



스킨답서스
스투키
고무나무
관음죽
행문목
수퍼바
테이블 야자



스투키
고무나무
수퍼바
테이블야자
다육식물
선인장류

빛 바람 물이 전혀 필요없는 식물은 없다. 어디까지나 약간 모자란 환경에서도 잘 적응하며 자랄 수 있는 식물들이므로 빛이 전혀 들지 않는 밀실이나 지하창고에 두고 몇달이고 물을 주는 일을 잊거나 하는 일은 없도록 하자.

3. 구매하기

식물은 상당히 구매하기 쉽다. 가까운 화원이나 대형마트, 생활용품 할인점의 식물 재배코너 등 다양한 식물과 가드닝 용품들이 마련되어 있다.

또한 온라인에서도 다양하고 저렴한 식물들을 판매하고 있으니 식물 구입에 대한 허들이 점점 더 낮아지고 있다는 것이 현실이다. 하지만 소개팅 전에 사진만으로 그 사람의 모든 것을 알 수 없듯이 반려식물도 직접 눈으로 보고 구매하는 것을 추천한다.

인터넷에서는 썩은 나뭇잎이나 병충의 유무를 확인하기 어렵고 크기나 잎의 발색 등

을 확인하기도 어려운 것이 사실이다.

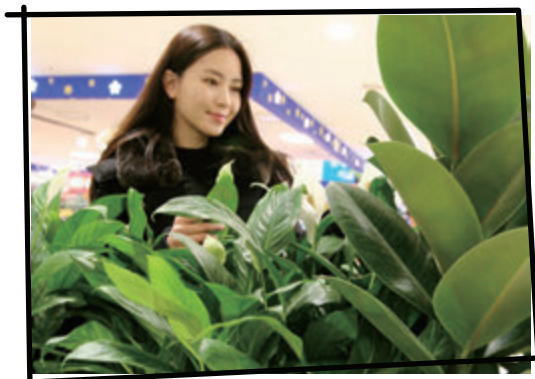

8월 특집

4. 관리하기

식물을 고르고 구입하는 일도 힘들지만 가장 어려운 것은 반려 식물을 끝까지 관리하는 일이다. 처음에는 의욕만만하게 구입했다가도 점점 흥미를 잃거나 번덕으로 인해 기껏 구입한 식물들을 죽이는 일이 빈번하게 일어난다. 그래서 많은 전문가들이 처음에는 사육난이도가 쉽고 생명력이 강한 식물들을 추천하고 있다.

Over watered 

건강한 식물 과습상태의 식물



※보통 과습상태의 식물의 경우 잎이 처지고 끝이 노란색으로 변하는 증세를 보인다.



물은 언제 어떻게 주는 것이 좋을까?

사실 물을 주는 정확한 주기라는 것은 없다. 식물, 계절, 장소, 화분재질, 흙 배합 등에 따라 물을 주는 주기는 천차만별이라고 할 수 있다.

겉흙이 마르면 물을 주어야 하는 식물도 있고 속흙까지 말라야 물을 주어야 하는 식물이 있다. 그렇다면 화분의 흙이 마르는 것은 어떻게 확인 할 수 있을까? 첫째는 흙 색깔과 촉감으로 판단하는 것이다. 흙을 만졌을 때 손에 묻어나지 않고 쉽게 흩날리면 마른것. 두번째 방법은 나무젓가락으로 잠시 꽂아두었다가 빼내어 보는 방법이다.



식물은 햇빛을 좋아한다!?

이 말도 틀린말은 아니다. 식물들은 잎파리를 통해 광합성을 하고 호흡을 하며 영양분을 얻기 때문이다. 하지만 직사광선에 화상을 입는 식물들도 있다. 이런 식물들의 경우 직접 햇빛에 노출시키기 보다는 실내에서 어느 정도 약해진 햇빛에 노출시키는 것이 좋다.



식물이 죽는 원인 1위... '과습'

초보자들이 식물을 가장 많이 죽이는 원인의 1위는 '과습'이다. '식물은 물을 좋아한다'라는 인식과 함께 반려식물에게 무엇이든 해주고 싶은 구입 초창기에 많이 발생하는데 의욕이 앞선 나머지 하루가 멀다하고 물을 주게되어 산소가 뿌리에 도달하지 못하고 뿌리가 썩어들어가 부패하여 식물이 죽는 것이다.

생각보다 식물들은 물을 자주 먹지 않아도 살 수 있다. 물론 살아온 환경에 따라 다르지만 너무 깊은 관심은 식물을 죽일 수 있다는 점 유의하자.

푹석푹석 막아줘



↑ 젖은 흙에 넣은 나무젓가락



↑ 마른 흙에 넣은 나무젓가락